



# *Câmara Municipal de Aracruz*

ESTADO DO ESPÍRITO SANTO

PROJETO DE LEI DO LEGISLATIVO Nº de 2024.

DISPÕE SOBRE DECLARAÇÃO DE UTILIDADE PÚBLICA.

A CÂMARA MUNICIPAL DE ARACRUZ, ESTADO DE ESPÍRITO SANTO APROVA E O PREFEITO MUNICIPAL SANCIONA A SEGUINTE LEI:

Art. 1º - Fica declarada a Utilidade Pública Municipal da entidade sem fins lucrativos ROTARY CLUBE ARACRUZ, legalmente constituída e inscrita no CNPJ sob o nº 04.437.450/0001-05, com sede na Rua da Alegria, nº 218, 6º andar, sala 602, Centro, Aracruz/ES.

Art. 2º Esta Lei entra em vigor na data de sua publicação.

Aracruz, 25 de junho de 2024.

Carlos André Franca de Souza **(PAIM)**

Vereador **(MDB)**





# *Câmara Municipal de Aracruz*

ESTADO DO ESPÍRITO SANTO

## **JUSTIFICATIVA:**

Rotary Club de Aracruz é uma instituição internacional cujo objetivo declarado é unir voluntários a fim de prestar serviços humanitários. É uma Entidade de sem fins lucrativos que atua em Aracruz e região há 24 anos e faz parte do Rotary Club Internacional, uma rede mundial de voluntários fundada em 1923, que possui como um de seus lemas: dar de si antes de pensar em si. Atualmente, mais de 1 milhão e 200 mil pessoas em todo o mundo, desenvolvem Projetos e Ações onde os recursos arrecadados são revertidos em prol da melhoria da qualidade de vida da sociedade.

Assim, requero apoio dos nobres colegas na aprovação do presente Projeto de Lei.

Aracruz, 25 de junho de 2024.

Carlos André Franca de Souza **(PAIM)**

Vereador **(MDB)**





**MINISTÉRIO DA FAZENDA**  
**Secretaria da Receita Federal do Brasil**  
**Procuradoria-Geral da Fazenda Nacional**

**CERTIDÃO POSITIVA COM EFEITOS DE NEGATIVA DE DÉBITOS RELATIVOS AOS TRIBUTOS  
FEDERAIS E À DÍVIDA ATIVA DA UNIÃO**

**Nome: ROTARY CLUBE ARACRUZ**  
**CNPJ: 04.437.450/0001-05**

Ressalvado o direito de a Fazenda Nacional cobrar e inscrever quaisquer dívidas de responsabilidade do sujeito passivo acima identificado que vierem a ser apuradas, é certificado que:

1. constam débitos administrados pela Secretaria da Receita Federal do Brasil (RFB) com exigibilidade suspensa nos termos do art. 151 da Lei nº 5.172, de 25 de outubro de 1966 - Código Tributário Nacional (CTN), ou objeto de decisão judicial que determina sua desconsideração para fins de certificação da regularidade fiscal, ou ainda não vencidos; e
2. não constam inscrições em Dívida Ativa da União (DAU) na Procuradoria-Geral da Fazenda Nacional (PGFN).

Conforme disposto nos arts. 205 e 206 do CTN, este documento tem os mesmos efeitos da certidão negativa.

Esta certidão é válida para o estabelecimento matriz e suas filiais e, no caso de ente federativo, para todos os órgãos e fundos públicos da administração direta a ele vinculados. Refere-se à situação do sujeito passivo no âmbito da RFB e da PGFN e abrange inclusive as contribuições sociais previstas nas alíneas 'a' a 'd' do parágrafo único do art. 11 da Lei nº 8.212, de 24 de julho de 1991.

A aceitação desta certidão está condicionada à verificação de sua autenticidade na Internet, nos endereços <<http://rfb.gov.br>> ou <<http://www.pgfn.gov.br>>.

Certidão emitida gratuitamente com base na Portaria Conjunta RFB/PGFN nº 1.751, de 2/10/2014.  
Emitida às 08:20:40 do dia 25/06/2024 <hora e data de Brasília>.  
Válida até 22/12/2024.

Código de controle da certidão: **27E0.FA9F.5EBC.571C**  
Qualquer rasura ou emenda invalidará este documento.





ESTADO DO ESPÍRITO SANTO  
SECRETARIA DE ESTADO DA FAZENDA

Certidão Negativa de Débitos para com a Fazenda Pública Estadual - MOD. 2

Certidão N° 20240000804812

Identificação do Requerente: CNPJ N° 04.437.450/0001-05

Certificamos que, até a presente data, não existe débito contra o portador do Cadastro de Pessoa Jurídica acima especificado, ficando ressalvada à Fazenda Pública Estadual o direito de cobrar quaisquer dívidas que venham a ser apuradas.

Certidão emitida via Sistema Eletrônico de Processamento de Dados, nos termos do Regulamento do ICMS/ES, aprovado pelo Decreto n° 1.090-R, de 25 de outubro de 2002.

Certidão emitida em **25/06/2024**, válida até **23/09/2024**.

A autenticidade deste documento poderá ser confirmada via internet por meio do endereço **www.sefaz.es.gov.br** ou em qualquer Agência da Receita Estadual.

Vitória, 25/06/2024.

Autenticação eletrônica: **0007.5E3A.BF10.75A4**





Prefeitura Municipal de Aracruz  
Estado do Espírito Santo

## **CERTIDÃO NEGATIVA DE DÉBITOS** **NUMERO 21907 / 2024**

Nome/Razão Social: **ROTARY CLUBE ARACRUZ**

CPF/CNPJ nº: **04.437.450/0001-05**

Rodovia LUIZ THEODORO MUSSO Nº471 - DE CARLI - Aracruz-ES CEP: 29194004

Ressalvado o direito de a Fazenda Municipal cobrar e inscrever quaisquer dívidas de responsabilidade do sujeito passivo acima identificado que vierem a ser apuradas, é certificado que não constam pendências **CONTRA O PORTADOR DO CADASTRO DE PESSOA JURÍDICA** desta certidão, relativas a créditos tributários e a inscrições em Dívida Ativa do Município administrados pela Secretaria de Finanças e Planejamento da Prefeitura Municipal de Aracruz.

A aceitação desta certidão está condicionada à verificação de sua autenticidade na Internet, no Portal de Serviços Online do Município disponível no endereço <http://www.aracruz.es.gov.br/>.

### **Observação:**

Certidão emitida em: **25/06/2024**, válida até: **24/08/2024**

Chave de Validação WEB: **27a95da3**

Qualquer rasura ou emenda invalidará este documento.



Autenticar documento em <https://aracruz.camarasempapel.com.br/autenticidade>  
com o identificador 330038003600310032003A005000, Documento assinado digitalmente conforme  
art. 4º, II da Lei 14.063/2020.



---

Autenticar documento em <https://aracruz.camarasempapel.com.br/autenticidade>  
com o identificador 330038003600310032003A005000, Documento assinado digitalmente conforme  
art. 4º, II da Lei 14.063/2020.

Aracruz, 13 de março de 2024

## DECLARAÇÃO DE REMUNERAÇÃO DE DIRIGENTE DE CLUBE

Eu, **Marilza Sarmenghi**, brasileira, divorciada, contadora, residente e domiciliada a Rua Manoel Laurindo da Silva Borges, 12, Bairro Vila Nova, Aracruz-ES, eleita em assembleia do dia 10 de junho de 2022 para o cargo de **Presidente do Rotary Club de Aracruz**, para a gestão 2023-2024, declaro para os devidos fins e a quem possa interessar que atuo na Presidência desse clube, como voluntária, não recebendo qualquer remuneração ou benefício financeiro para o exercício do cargo do Presidente.

Para os efeitos legais assino a presente declaração.

Documento assinado digitalmente  
**gov.br** MARILZA SARMENGI  
Data: 13/03/2024 05:51:21-0300  
Verifique em <https://validar.iti.gov.br>

Marilza Sarmenghi

Presidente 2023-2024



## APRESENTAÇÃO DO ROTARY CLUB DE ARACRUZ

O Rotary Club de Aracruz é uma instituição internacional cujo objetivo declarado é unir voluntários a fim de prestar serviços humanitários.

É uma Entidade de sem fins lucrativos que atua em Aracruz e região há 24 anos e faz parte do Rotary Club Internacional, uma rede mundial de voluntários fundada em 1923, que possui como um de seus lemas: dar de si antes de pensar em si. Atualmente, mais de 1 milhão e 200 mil pessoas em todo o mundo, desenvolvem Projetos e Ações onde os recursos arrecadados são revertidos em prol da melhoria da qualidade de vida da sociedade.

O Rotary Club de Aracruz possui em seu quadro 40 associados, que se dedicam às causas sociais da nossa comunidade. São muitos os projetos desenvolvidos ao longo desses 24 anos, dentre os quais podemos destacar:

- Instalação e manutenção da Casa de Passagem, atual Casa de Acolhimento, cujo objetivo é atender crianças e adolescentes em situação de risco, atualmente esse projeto é mantido pela Prefeitura de Aracruz;
- Montagem da Biblioteca e da Sala de Músicas do Projeto Girassol;
- Aquisição de Equipamentos para UTIs para o Hospital São Camilo;
- Montagem da Padaria do Projeto Betânia
- Participação ativa nos Eventos da Associação Vidas;
- Realização do Projeto Sorriso Saudável no Projeto Girassol, reunindo dentistas voluntários e com o material odontológico fornecido pelo Rotary, foram atendidas todas as crianças assistidas pelo Girassol;
- Doação de cestas básicas para famílias necessitadas;
- Venda de lacres e realização de eventos para arrecadar fundos e manter um banco de cadeira de rodas e cadeira de banho para atender à comunidade;
- Realização da campanha End Polio na cidade, inclusive com apoio aos eventos de vacinação;
- Climatização da escola de cerâmica do Mosteiro Zen Budista.

Abaixo, um pouco da nossa história contada em imagens.







Autenticar documento em <https://aracruz.camarasempapel.com.br/autenticidade> com o identificador 330038003600310032003A005000, Documento assinado digitalmente conforme art. 4º, II da Lei 14.063/2020.



Campanha de conscientização pela erradicação da Poliomelite

**UMA GOTA QUE TRANSBORDA VIDA**

# JUNTOS CONTRA A POLIO

Parceiros: Rotaract, Interact, Rotary, POLIO NOW, ONTREY, 2



Autenticar documento em <https://aracruz.camarasempapel.com.br/autenticidade> com o identificador 330038003600310032003A005000, Documento assinado digitalmente conforme art. 4º, II da Lei 14.063/2020.



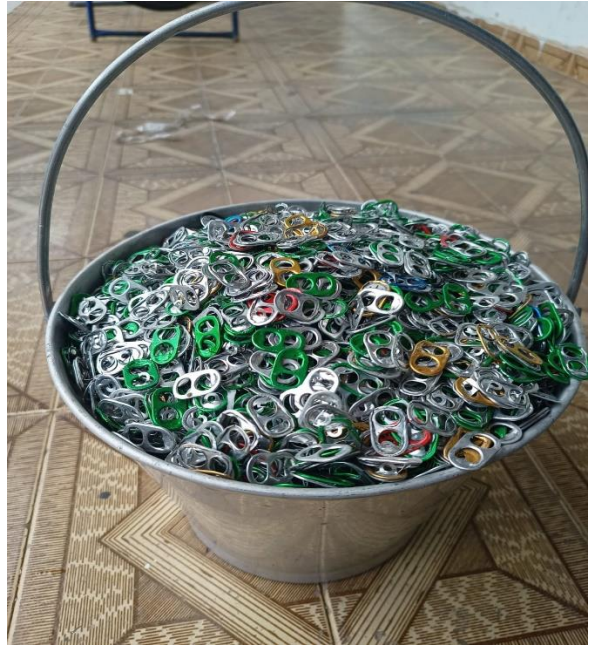

# Rotary

## Club de Aracruz

# 24 anos de uma belíssima história...

No dia 20 de fevereiro de 2000, uma pessoa com muita dedicação e persistência assumiu uma grande responsabilidade junto ao Dr. Henrique Tommasi para fundar um clube de Rotary em Aracruz.

Essa pessoa era Luzia Pasolini, Farmacêutica Bioquímica que investiu parte do seu tempo para reunir as pessoas que seriam os primeiros Rotarianos: a própria Luzia Pasolini, Eliezer Minchio e Jerri Minchio para iniciar o sonho do Dr. Henrique Tommasi e fundar o Rotary Club de Aracruz.

Quando um sonho é grande e forte o suficiente ele não acaba nas pessoas, muito pelo contrário: ele fica nas pessoas. E história boa é sempre desse tipo – aquela que fica.

Porque o Rotary Club de Aracruz é movido por pessoas que acreditam que o sonho de transformar o mundo é possível de fato acontecer, basta alguém dar o primeiro passo.

E nós, do Rotary Club de Aracruz, somos apenas uma parte dos mais de 1 milhão de rotarianos no mundo, movidos pela mesma causa: servir para transformar, porque nenhum desafio é capaz de minar nossa energia em realizar o que sonhamos. Porque acreditamos que mais se beneficia, quem melhor serve.

O Rotary Club de Aracruz é isso: companheiro, solidariedade, respeito e amor.

Que esses ingredientes estejam sempre presentes na nossa receita dos próximos 24 anos.

E assim vamos causar mudanças duradouras no mundo, restaurando ou criando uma esperança de cada vez.

*Marilza Sarmenghi*  
Presidente 2023-24



Trabalhar voluntariamente por um mundo melhor, com dedicação, respeito, alegria e amor em servir ao próximo. Esse é o compromisso do Rotary Club de Aracruz.

Marilza Sarmenghi  
Presidente 2023-2024



Autenticar documento em <https://aracruz.camarasempapel.com.br/autenticidade> com o identificador 330038003600310032003A005000, Documento assinado digitalmente conforme art. 4º, II da Lei 14.063/2020.

Rotary

CARTÓRIO DO 1º OFÍCIO DE  
ARACRUZ-ES  
Rubens Pimentel Filho  
Titular  
Margarida M. E. Pimentel  
Substituta  
Rita de Cássia N. Cavaglieri  
Escrevente  
Roberto Rivelino de Barros  
Escrevente  
Tânia Mara Pimentel Rocha  
Escrevente  
Rua Flori Tercei, 253  
CEP: 29.194 - 062

**ROTARY CLUB ARACRUZ-ES**

**DISTRITO 4751**

**ATA DE POSSE DO PRESIDENTE E CONSELHO DIRETOR GESTÃO 2023-24**

*Franga*

Aos dez dias do mês de junho de dois mil e vinte dois, às vinte horas, na reunião presencial realizada na área de eventos do ILL Mullino Restaurante, dá-se a reunião de posse do novo Presidente e Conselho Diretor do Rotary Club de Aracruz. Presentes nessa reunião os companheiros: Presidente do Rotary Club de Aracruz Fernando Wagno de Oliveira Goes e a Secretária Fernanda Gonçalves Araujo Fraga, Presidente Eleito do Rotary Club de Aracruz 2023-24 Marilza Sarmenghi, ainda estavam presentes os companheiros, Vanes Alexandra Pinto Subtil, Zélia Dalva Forecchi Giovanni, Lurdes Pianca Guidoline, Terezinha Colombi Rezende, Eliezer Minchio, João Luiz Minchio, Jaqueline Zampieri Duarte Gouvêa, Luzia Maria Pasolini Almeida, Divaldo Crevelin, Mara Teresinha Barcelos da Costa Crevelin, Carlos Magno Marin de Souza, Rosiane de Moraes Pereira, Renata Corti Santanna, Maria Margareth Rossi Devens. Às vinte horas o Diretor de Protocolo Eliezer Minchio, anunciou o início da cerimônia e convidou os companheiros para comporem a mesa diretora da Cerimônia de Posse da Diretoria do Rotary Club de Aracruz-ES, ano Rotário 2023-2024: Presidente do Rotary Club de Aracruz Fernando Wagno de Oliveira Goes, a Secretária Fernanda Araujo Fraga, a Presidente Eleita do Rotary Club de Aracruz Marilza Sarmenghi. Após a composição da mesa de honra, o protocolo, fez o registro de presença de todos os rotarianos. A seguir, a companheira Zélia Forecchi fez uma oração e reflexão, trazendo um momento de profunda espiritualidade. Logo após, com a palavra o Presidente do Rotary Club de Aracruz Fernando Wagno de Oliveira Goes, fez seu discurso de encerramento de seu mandato 2022/2023, onde apresentou os resultados do Clube em seu ano rotário, bem como, agradeceu o empenho de todos os companheiros para a concretização dos projetos, ressaltando a importância do clube para a sociedade Aracruzense e o quanto foi gratificante a experiência de comandar um clube tão ativo e tão participativo. Após discurso fez-se a leitura do currículo do novo Presidente do Rotary Club de Aracruz Marilza Sarmenghi. A seguir, a protocolo registrou que neste momento teremos a troca de posições à mesa, que representa a transição de uma gestão para outra, que a partir deste momento acontece a transferência de mandato do Presidente Fernando Wagno de Oliveira Goes para a Presidente entrante Marilza Sarmenghi, que sela este momento tocando o sino, dando início de um ano rotário. Na sequência passou a palavra ao novo presidente para seu discurso. A presidente Marilza Sarmenghi, iniciou seu discurso saudando os componentes da mesa e todos os presentes, na sequência iniciou falando sobre o lema deste ao Rotário "CRIE ESPERANÇA NO



Autenticar documento em <https://aracruz.camarasempapel.com.br/autenticidade>  
com o identificador 330038003600310032003A005000, Documento assinado digitalmente conforme  
art. 4º, II da Lei 14.063/2020.

*Wagno*

*Wagno*

MUNDO”, cujo propósito é despertar a atenção do mundo e liderar o caminho para possibilidades muito

Rotary

ARACRUZ - ES  
Rubens Pimentel Filho  
Titular  
Margarida M<sup>te</sup> F. Pimentel  
Substituta  
Rita de Cássia N. Cavaglieri  
Escrivente  
Roberto Augusto de Barros  
Escrivente  
Tatiana Mara Pimentel Rocha  
Escrivente  
Rua Flori Terci, 253  
CEP: 29.194 - 062

além de nossas atuais expectativas, sendo esse direcionador das ações que serão apresentados no decorrer desse ano rotário. Destacou as ações do Interact, fazendo um agradecimento a todos os jovens que fazem parte do Interact, além de reforçar a importância da criação do Rotaract, reforçando que essa turma representa o futuro do Rotary em Aracruz e no mundo. Prosseguindo com a cerimônia, o presidente apresenta os companheiros que integram o novo Conselho Diretor do Rotary Club de Aracruz, Primeira **Secretaria:** Luciana Favalessa De Marchi, Segunda **Secretaria:** Erica Viana, Primeiro **Tesoureiro:** Maria Margarete Rossi Devens, Segundo **Tesoureiro:** Lourdes Pianca Guidolini, Primeiro **Protocolo:** Vanes Alexandra Pinto Subtil; Segundo **Protocolo:** Geanes Goularte, **Presidente da Comissão da Fundação Rotária:** Jerri Tonini Minchio; Presidente da **Comissão de Projetos Humanitários:** Geanes Goularte, **Presidente da Comissão de Desenvolvimento do Quadro Social:** Mara Teresinha Crivilin, Presidente da **Comissão de Imagem Pública:** Aline Tessarolo Costa Guidethi, **Presidente da Comissão de Novas Gerações:** Tatiana Lima Coelho. Ao final, a Presidente Marilza agradeceu a todos e encerrou a solenidade convidando os presentes para saudarem o Pavilhão Nacional com uma salva de palmas e posteriormente desfrutar de um delicioso jantar. Nada mais havendo a tratar a ata foi lavrada e assinada pela secretaria.



*Fernanda Gonçalves Araujo Fraga*  
Fernanda Gonçalves Araujo Fraga  
Secretaria

*Luciana Favalessa De Marchi*  
OAB/ES 17936  
Luciana Favalessa De Marchi



*Fernando Wagner de Oliveira Goes*  
Fernando Wagner de Oliveira Goes  
Presidente RC Aracruz – Gestão 2022-2023



*Marilza Sarmenghi*  
Marilza Sarmenghi  
Presidente RC Aracruz – Gestão 2023-2024  
Endereço: Rua Manoel Laurindo da Silva Borges, 12  
Bairro Vila Nova – Aracruz-ES

CPF: 017.255.797.66



Autenticar documento em <https://aracruz.camarasempapel.com.br/autenticar> com o identificador 33003800366031408003A005009. Documento assinado digitalmente por FERNANDA GONCALVES SOES, Aracruz/ES, 29/03/2023, 10:48:58.

CARTÓRIO DE REGISTRO CIVIL DAS PESSOAS NATURAIS E TABELIONATO DE NOTAS DA SEÇÃO COMARCA DE ARACRUZ

Rua Alegria, 552 - Centro - Aracruz/ES - CEP: 29.190-018  
Tel: (27) 3256-384 / 3296-3808  
E-mail: registrocivil@aracruz.es.gov.br

29/03/2023 10:48:58

Julierme Rodolfo Zampa Bitti Blank -

CARTÓRIO DO 1º OFÍCIO DE REGISTRO CIVIL DAS PESSOAS JURÍDICAS - COMARCA DE ARACRUZ (ES)  
RUBENS PIMENTEL FILHO - TITULAR  
Rua Fyori Tercei, 253, Centro - Tel.: (27) 3256-2237  
PROT. Nº. 18450 = DATA DO REGISTRO: 03/07/2023  
ATOS PRATICADOS: Livro A3 Averbação do Registro Nº475  
PROCESSAMENTO: 1 = R\$9,67 - DIGITALIZAÇÕES: 1 = R\$9,67

PODER JUDICIÁRIO DO ESTADO DO ESPÍRITO SANTO  
SELO DIGITAL DE FISCALIZAÇÃO

023010.CVZ2202.03698

EMOL.(Leis 4847/93, 6670/01 Tab.3 Itens I-A,IV,IX)=	RS	167,72
FUNEPJ (Lei Compl. 257/02,307/04 e Ato 139/05-CGJ-ES)=	RS	16,77
FADESPES (Lei Compl. 595/2011)=	RS	8,40
FUNEMP (Lei Compl. 386/2007)=	RS	8,40
FARPEN(Lei Compl. 6.670/01 - ES e Ato TJ/ES nº 678/02)=	RS	0,00
FUNCAD (Lei Compl. 366/2006)=	RS	8,39
ISS	RS	8,40
TOTAL=	RS	218,08

Consulte autenticidade em [www.tjes.jus.br](http://www.tjes.jus.br)

*Rubens Pimentel Filho*  
OFICIAL

Cartório do 1º Ofício de Aracruz - ES  
Rubens Pimentel Filho  
Titular  
Margarida Mª Furieri Pimentel  
Substituta  
Rita de Cássia Neves Cavaglieri  
Escrevente  
Roberto Rivelino de Barros  
Escrevente  
Tânia Mara Pimentel Rocha  
Escrevente  
Rua Fyori Tercei, nº 253  
CEP: 29.194-062



Autenticar documento em <https://aracruz.camarasempapel.com.br/autenticidade>  
com o identificador 330038003600310032003A005000, Documento assinado digitalmente conforme  
art. 4º, II da Lei 14.063/2020.





REPÚBLICA FEDERATIVA DO BRASIL  
 MINISTÉRIO DA INFRAESTRUTURA  
 DEPARTAMENTO NACIONAL DE TRÂNSITO  
 CARTEIRA NACIONAL DE HABILITAÇÃO

ES

NOME  
 MARILZA SARMENGI

DOC. IDENTIDADE/ÓRG EMISSOR/UF  
 1228349 SPTC ES

CPF  
 017.255.797-66

DATA NASCIMENTO  
 05/03/1975

FILIAÇÃO  
 ANTONIO SARMENGI  
 MARIA SFALSIN SARMENGI

PERMISSÃO ACC CAT. HAB.  
 B

Nº REGISTRO  
 01435214101

VALIDADE  
 04/12/2025

1ª HABILITAÇÃO  
 21/12/1995

VÁLIDA EM TODO O TERRITÓRIO NACIONAL  
 2074821220

OBSERVAÇÕES

ASSINATURA DO PORTADOR

LOCAL  
 VITORIA, ES

DATA EMISSÃO  
 04/12/2020

ASSINADO DIGITALMENTE  
 DEPARTAMENTO ESTADUAL DE TRÂNSITO

78115656645  
 ES361077017

ESPÍRITO SANTO

DENATRAN CONTRAN

2074821220

QR-CODE



Documento assinado com certificado digital em conformidade com a Medida Provisória nº 2200-2/2001. Sua validade poderá ser confirmada por meio do programa Assinador Serpro.

As orientações para instalar o Assinador Serpro e realizar a validação do documento digital estão disponíveis em: <https://www.serpro.gov.br/assinador-digital>.

SERPRO / SENATRAN



REPUBLICA FEDERATIVA DO BRASIL  
 MINISTERIO DAS CIDADES  
 DEPARTAMENTO NACIONAL DE TRAFEGO  
 CARTEIRA NACIONAL DE HABILITACAO

VALIDA EM TODO O TERRITÓRIO NACIONAL  
 1681307019

NOME  
**FERNANDO WAGNO DE OLIVEIRA GOES**

DOC. IDENTIDADE / ÓRG. EMISSOR / UF  
**904967 SSP ES**

CPF  
**005.248.967-12**

DATA NASCIMENTO  
**22/11/1969**

FILIAÇÃO  
**CAMILO NOGUEIRA GOES**  
**EDENIDE DE OLIVEIRA GOES**

PERMISSÃO ACC CAT. HAB.  
   **B**

Nº REGISTRO  
**00410118809**

VALIDADE  
**04/09/2023**

1ª HABILITAÇÃO  
**17/03/1988**

OBSERVAÇÕES  
 A

*Fernando Wagner de Oliveira Goes*  
 ASSINATURA DO PORTADOR

LOCAL  
**VITORIA, ES**

DATA EMISSÃO  
**14/09/2018**

*Romeu Scheibe Neto*  
 Diretor Geral - Detran ES  
 ASSINATURA DO EMISSOR

06898558488  
 ES352738138

PROIBIDO PLASTIFICAR  
 1681307019

ESPÍRITO SANTO







Autenticar documento em <https://aracruz.camarasempapel.com.br/autenticidade>  
com o identificador 330038003600310032003A005000, Documento assinado digitalmente conforme  
art. 4º, II da Lei 14.063/2020.

RECIBO DE ENTREGA DE ESCRITURAÇÃO FISCAL DIGITAL

Imposto de Renda de Pessoa Jurídica - ECF

Original

IDENTIFICAÇÃO DO TITULAR DA ESCRITURAÇÃO

CNPJ

04.437.450/0001-05

SCP

NOME EMPRESARIAL

ROTARY CLUBE ARACRUZ

IDENTIFICAÇÃO DA ESCRITURAÇÃO

PERÍODO DA APURAÇÃO

01/01/2022 a 31/12/2022

SITUAÇÃO

Normal

IDENTIFICAÇÃO DO ARQUIVO (HASH)

B6.ED.9C.CC.33.5F.D5.BF.61.0C.4A.33.21.EF.3D.18.E5.9E.1C.9E

RETIFICADAS (HASH)

ESTE LIVRO FOI ASSINADO COM OS SEGUINTE CERTIFICADOS DIGITAIS:

QUALIFICAÇÃO DO SIGNATARIO	CPF/CNPJ	NOME	Nº SÉRIE DO CERTIFICADO	VALIDADE
Procurador	61535184515	MARILENE DE ANGELI FURIERI:61535184515	16319663852337349138	07/06/2023 a 06/06/2026

NÚMERO DO RECIBO:

B6.ED.9C.CC.33.5F.D5.BF.61.0C.4A.33  
.21.EF.3D.18.E5.9E.1C.9E-0

Escrituração recebida via Internet  
pelo Agente Receptor SERPRO

em 14/07/2023 às 15:29:08

0D.7A.76.05.B9.D3.06.70  
F4.2C.5E.3B.33.69.3C.B9



## Relatório de Impressão de Pastas e Fichas

Nome Empresarial: ROTARY CLUBE ARACRUZ

Período da Escrituração: 01/01/2022 a 31/12/2022

CNPJ: 04.437.450/0001-05

SCP:

### Registro 0000 - Abertura do Arquivo Digital e Identificação da Entidade

Identificador do arquivo LECF	Código da versão do leiaute 0009
CNPJ 04437450000105	Nome empresarial ROTARY CLUBE ARACRUZ
Indicador do início do período 0 - Regular (Início no primeiro dia do ano)	Indicador de situação especial e outros eventos 0 - Normal (Sem ocorrência de situação especial ou evento)
Patrimônio remanescente em caso de cisão (%)	Data da situação especial ou evento
Data inicial 01/01/2022	Data final 31/12/2022
Escrituração retificadora? N - ECF original	Número do recibo anterior
Tipo da ECF 0 - ECF de empresa não participante de SCP como sócio ostensivo	Identificação da SCP

### Registro 0010 - Parâmetros de Tributação

Hashcode da ECF do período imediatamente anterior a ser recuperado	Indicador de optante pelo Refis N
Forma de tributação do lucro 8 - Imune de IRPJ	Período de apuração do IRPJ e CSLL
Qualificação da Pessoa Jurídica	Forma de tributação no período
Forma de Determinação das Estimativas Mensais	Tipo da escrituração  L - Não obrigada a entregar a ECD/Livro Caixa (Opção do Lucro Presumido - parágrafo único do art. 45 da Lei nº 8.981, de 1995)
Tipo de entidade da Imune ou Isenta 99 - Outras -	Existência de Atividade Tributada pelo IRPJ para a Imune ou Isenta D
Apuração da CSLL D - Desobrigada	Critério de Reconhecimento de Receitas



Autenticar documento em <https://aracruz.camarasempapel.com.br/autenticidade>  
com o identificador 330038003600310032003A005000, Documento assinado digitalmente conforme art. 4º, II da Lei 14.063/2020.

## Relatório de Impressão de Pastas e Fichas

Nome Empresarial: ROTARY CLUBE ARACRUZ

Período da Escrituração: 01/01/2022 a 31/12/2022

CNPJ: 04.437.450/0001-05

SCP:

Registro 0010 - Parâmetros de Tributação

INFORMAÇÃO PROTEGIDA POR SIGILO FISCAL



Autenticar documento em <https://aracruz.camarasempapel.com.br/autenticidade>  
com o identificador 330038003600310032003A005000, Documento assinado digitalmente conforme  
art. 4º, II da Lei 14.063/2020.

## Relatório de Impressão de Pastas e Fichas

Nome Empresarial: ROTARY CLUBE ARACRUZ

Período da Escrituração: 01/01/2022 a 31/12/2022

CNPJ: 04.437.450/0001-05

SCP:

### Registro 0020 - Parâmetros Complementares

Alíquota da CSLL	Quantidade de SCP da PJ 0	Administradora de Fundos e Clubes de Investimento Não
Participações em Consórcios de Empresas Não	Operações com o Exterior Não	Operações com Pessoa Vinculada / Interposta Pessoa / País com Tributação Favorecida Não
PJ Enquadrada nos artigos 48 ou 49 da IN RFB no 1.312/2012 Não	Participações no Exterior Não	Atividade Rural Não
Lucro da Exploração Não	Isenção e Redução do Imposto para Lucro Presumido Não	FINOR/FINAM Não
Participação Avaliada pelo Método de Equivalência Patrimonial Não	Recebimentos do Exterior ou de Não Residentes Não	Ativos no Exterior Não
Pagamentos ao Exterior ou a Não Residentes Não	Comércio Eletrônico e Tecnologia da Informação Não	Royalties Recebidos do Brasil e do Exterior Não
Royalties Pagos a Beneficiários do Brasil e do Exterior Não	Rendimentos Relativos a Serviços, Juros e Dividendos Recebidos do Brasil e do Exterior Não	Pagamentos ou Remessas a Título de Serviços, Juros e Dividendos a Beneficiários do Brasil e do Exterior Não
Inovação Tecnológica e Desenvolvimento Tecnológico Não	Capacitação de Informática e Inclusão Digital Não	PJ Habilitada ao Repes, Recap, Padis, Reidi, Recine, Retid, Óleo Bunker, Reporto, RET II, RET PMCMV/PCVA, RET EEI, EBAS Imune, Repetro-Industrialização, Repetro e Repetro-Sped Não
Pólo Industrial de Manaus e Amazônia Ocidental Não	Zonas de Processamento de Exportação Não	Áreas de Livre Comércio Não
Entidade Integrante de Grupo Multinacional Não	Declaração sobre utilização dos recursos em moeda estrangeira decorrentes do recebimento de exportações (DEREX) Não	



Autenticar documento em <https://aracruz.camarasempapel.com.br/autenticidade> com o identificador 330038003600310032003A005000. Documento assinado digitalmente conforme art. 4º, II da Lei 14.063/2020.



## Relatório de Impressão de Pastas e Fichas

Nome Empresarial:	ROTARY CLUBE ARACRUZ		
Período da Escrituração:	01/01/2022 a 31/12/2022	CNPJ:	04.437.450/0001-05
		SCP:	

### Registro 0030 - Dados Cadastrais

Natureza Jurídica	Código da Atividade Econômica (CNAE-Fiscal)
3999 - Associação Privada	9430800 - Atividades de associações de defesa de direitos sociais
Endereço	Número
ROD LUIZ THEODORO MUSSO	471
Complemento	Bairro/Distrito
	DE CARLI
UF	Código do Município
ES - Espírito Santo	3200607 - Aracruz
CEP	Número do Telefone
29194004	2732562037
Correio Eletrônico	
marileneassessoria@terra.com.br	

### Registro 0930 - Identificação dos signatários da ECF

Nome do signatário	CPF/CNPJ	Qualificação do assinante	Inscrição do contabilista	E-mail do signatário	Número do Telefone do signatário
MARILENE DE ANGELI FURIERI	61535184515	309 - Procurador		marileneassessoria@terra.com.br	(27)32562037



Autenticar documento em <https://aracruz.camarasempapel.com.br/autenticidade>  
com o identificador 330038003600310032003A005000, Documento assinado digitalmente conforme art. 4º, II da Lei 14.063/2020.

## Relatório de Impressão de Pastas e Fichas

Nome Empresarial: ROTARY CLUBE ARACRUZ

Período da Escrituração: 01/01/2022 a 31/12/2022

CNPJ: 04.437.450/0001-05

SCP:

### Registro Q100 - Demonstrativo do Livro Caixa

Data	Número do Documento	Histórico	Entrada	Saída	Saldo Final
01/01/2022		VL REF SALDO DE ABERTURA	15.821,57	0,00	15.821,57
01/01/2022		VL REF SALDO DE ABERTURA	21.781,21	0,00	37.602,78
01/01/2022		VL REF SALDO DE ABERTURA	38.931,24	0,00	76.534,02
01/01/2022		VL REF SALDO DE ABERTURA	1.025,17	0,00	77.559,19
04/01/2022		VL REF RECEBIMENTO CONTRIBUICAO DOS ASSOCIADOS	440,00	0,00	77.999,19
04/01/2022		VL DA TARIFA BANCARIA DEBITADA N/DATA	0,00	5,40	77.993,79
05/01/2022		VL REF RECEBIMENTO CONTRIBUICAO DOS ASSOCIADOS	200,00	0,00	78.193,79
05/01/2022		VLR REF JUROS SOBRE POUPANCA VAQUINHA SOLIDARIA	0,04	0,00	78.193,83
05/01/2022		VL DA TARIFA BANCARIA DEBITADA N/DATA	0,00	1,80	78.192,03



Autenticar documento em <https://aracruz.camarasempapel.com.br/autenticidade> com o identificador 330038003600310032003A005000. Documento assinado digitalmente conforme art. 4º, II da Lei 14.063/2020.

## Relatório de Impressão de Pastas e Fichas

Nome Empresarial: ROTARY CLUBE ARACRUZ

Período da Escrituração: 01/01/2022 a 31/12/2022

CNPJ: 04.437.450/0001-05

SCP:

### Registro Q100 - Demonstrativo do Livro Caixa

Data	Número do Documento	Histórico	Entrada	Saída	Saldo Final
05/01/2022		VLR REF I.R.R.F POUPANCA VAQUINHA SOLIDARIA	0,00	0,01	78.192,02
06/01/2022		VL REF RECEBIMENTO CONTRIBUICAO DOS ASSOCIADOS	80,00	0,00	78.272,02
06/01/2022		VLR REF CORRECAO MONETARIA SOBRE POUPANCA VAQUINHA SOLIDARIA	0,18	0,00	78.272,20
06/01/2022		VLR REF JUROS SOBRE POUPANCA VAQUINHA SOLIDARIA	1,08	0,00	78.273,28
06/01/2022		VL DA TARIFA BANCARIA DEBITADA N/DATA	0,00	1,80	78.271,48
06/01/2022		VLR REF I.R.R.F POUPANCA VAQUINHA SOLIDARIA	0,00	0,28	78.271,20
07/01/2022		VL REF RECEBIMENTO CONTRIBUICAO DOS ASSOCIADOS	120,00	0,00	78.391,20
07/01/2022		VL DA TARIFA BANCARIA DEBITADA N/DATA	0,00	1,80	78.389,40



Autenticar documento em <https://aracruz.camarasempapel.com.br/autenticidade>  
com o identificador 330038003600310032003A005000. Documento assinado digitalmente conforme  
art. 4º, II da Lei 14.063/2020.

## Relatório de Impressão de Pastas e Fichas

Nome Empresarial: ROTARY CLUBE ARACRUZ

Período da Escrituração: 01/01/2022 a 31/12/2022

CNPJ: 04.437.450/0001-05

SCP:

### Registro Q100 - Demonstrativo do Livro Caixa

Data	Número do Documento	Histórico	Entrada	Saída	Saldo Final
10/01/2022		VL REF RECEBIMENTO CONTRIBUICAO DOS ASSOCIADOS	120,00	0,00	78.509,40
10/01/2022		VL DA TARIFA BANCARIA DEBITADA N/DATA	0,00	1,80	78.507,60
10/01/2022		PGTO A ASSOCIACAO DOS ROTARY CLUBS DO SITRITO 4751 CFE BOLETO Nº 08/2021	0,00	975,00	77.532,60
10/01/2022		PGTO A ASSOCIACAO DOS ROTARY CLUBS DO SITRITO 4751 CFE BOLETO Nº 09/2021	0,00	975,00	76.557,60
10/01/2022		PAGTO NOTA FISCAL ELETRONICA <135068> A ORIUNDI SUPERMERCADOS	0,00	99,90	76.457,70
10/01/2022		PAGTO NOTA FISCAL DE SERVICO TOMADO <7467> A MARILENE ASSESSORIA CONTABIL LTDA	0,00	380,00	76.077,70
11/01/2022		VL REF RECEBIMENTO CONTRIBUICAO DOS ASSOCIADOS	865,00	0,00	76.942,70



Autenticar documento em <https://aracruz.camarasempapel.com.br/autenticidade>  
com o identificador 330038003600310032003A005000. Documento assinado digitalmente conforme  
art. 4º, II da Lei 14.063/2020.

## Relatório de Impressão de Pastas e Fichas

Nome Empresarial: ROTARY CLUBE ARACRUZ

Período da Escrituração: 01/01/2022 a 31/12/2022

CNPJ: 04.437.450/0001-05

SCP:

### Registro Q100 - Demonstrativo do Livro Caixa

Data	Número do Documento	Histórico	Entrada	Saída	Saldo Final
11/01/2022		VL DA TARIFA BANCARIA DEBITADA N/DATA	0,00	14,20	76.928,50
12/01/2022		VL REF RECEBIMENTO CONTRIBUICAO DOS ASSOCIADOS	1.800,00	0,00	78.728,50
12/01/2022		VL DA TARIFA BANCARIA DEBITADA N/DATA	0,00	12,60	78.715,90
13/01/2022		VL REF RECEBIMENTO CONTRIBUICAO DOS ASSOCIADOS	120,00	0,00	78.835,90
13/01/2022		VL DA TARIFA BANCARIA DEBITADA N/DATA	0,00	1,80	78.834,10
14/01/2022		VL REF RECEBIMENTO CONTRIBUICAO DOS ASSOCIADOS	200,00	0,00	79.034,10
14/01/2022		VL DA TARIFA BANCARIA DEBITADA N/DATA	0,00	1,80	79.032,30
17/01/2022		JUROS SELIC	51,82	0,00	79.084,12
17/01/2022		CORRECAO MONETARIA - SELIC	10,74	0,00	79.094,86
17/01/2022		VL REF IMPOSTO DE RENDA RETIDO POUPANCA	0,00	14,08	79.080,78



Autenticar documento em <https://aracruz.camarasempapel.com.br/autenticidade> com o identificador 330038003600310032003A005000. Documento assinado digitalmente conforme art. 4º, II da Lei 14.063/2020.

## Relatório de Impressão de Pastas e Fichas

Nome Empresarial: ROTARY CLUBE ARACRUZ

Período da Escrituração: 01/01/2022 a 31/12/2022

CNPJ: 04.437.450/0001-05

SCP:

### Registro Q100 - Demonstrativo do Livro Caixa

Data	Número do Documento	Histórico	Entrada	Saída	Saldo Final
18/01/2022		VLR REF CORRECAO MONETARIA SOBRE POUPANCA VAQUINHA SOLIDARIA	0,16	0,00	79.080,94
18/01/2022		VLR REF JUROS SOBRE POUPANCA VAQUINHA SOLIDARIA	1,45	0,00	79.082,39
18/01/2022		VLR REF I.R.R.F POUPANCA VAQUINHA SOLIDARIA	0,00	0,36	79.082,03
20/01/2022		VLR REF CORRECAO MONETARIA SOBRE POUPANCA VAQUINHA SOLIDARIA	0,36	0,00	79.082,39
20/01/2022		VLR REF JUROS SOBRE POUPANCA VAQUINHA SOLIDARIA	1,58	0,00	79.083,97
20/01/2022		PGTO A ASSOCIACAO DOS ROTARY CLUBS DO SITRITO 4751 CFE BOLETO Nº 10/2021	0,00	945,00	78.138,97



Autenticar documento em <https://aracruz.camarasempapel.com.br/autenticidade> com o identificador 330038003600310032003A005000. Documento assinado digitalmente conforme art. 4º, II da Lei 14.063/2020.

## Relatório de Impressão de Pastas e Fichas

Nome Empresarial: ROTARY CLUBE ARACRUZ

Período da Escrituração: 01/01/2022 a 31/12/2022

CNPJ: 04.437.450/0001-05

SCP:

### Registro Q100 - Demonstrativo do Livro Caixa

Data	Número do Documento	Histórico	Entrada	Saída	Saldo Final
20/01/2022		PGTO A ASSOCIACAO DOS ROTARY CLUBS DO SITRITO 4751 CFE BOLETO Nº 11/2021	0,00	945,00	77.193,97
20/01/2022		PGTO A ASSOCIACAO DOS ROTARY CLUBS DO SITRITO 4751 CFE BOLETO Nº 12/2021	0,00	945,00	76.248,97
20/01/2022		VLR REF I.R.R.F POUAPANCA VAQUINHA SOLIDARIA	0,00	0,44	76.248,53
21/01/2022		JUROS SELIC	77,54	0,00	76.326,07
21/01/2022		VLR REF CORRECAO MONETARIA SOBRE POUAPANCA VAQUINHA SOLIDARIA	0,09	0,00	76.326,16
21/01/2022		VLR REF JUROS SOBRE POUAPANCA VAQUINHA SOLIDARIA	0,38	0,00	76.326,54
21/01/2022		CORRECAO MONETARIA - SELIC	18,51	0,00	76.345,05
21/01/2022		VLR REF I.R.R.F POUAPANCA VAQUINHA SOLIDARIA	0,00	0,11	76.344,94

Autenticar documento em <https://aracruz.camarasempapel.com.br/autenticidade> com o identificador 330038003600310032003A005000. Documento assinado digitalmente conforme art. 4º, II da Lei 14.063/2020.

## Relatório de Impressão de Pastas e Fichas

Nome Empresarial: ROTARY CLUBE ARACRUZ

Período da Escrituração: 01/01/2022 a 31/12/2022

CNPJ: 04.437.450/0001-05

SCP:

### Registro Q100 - Demonstrativo do Livro Caixa

Data	Número do Documento	Histórico	Entrada	Saída	Saldo Final
21/01/2022		VL REF IMPOSTO DE RENDA RETIDO POUANCA	0,00	21,61	76.323,33
24/01/2022		PAGTO NOTA FISCAL ELETRONICA <390> A ARTEFATOS VILA FATURA ME	0,00	400,00	75.923,33
26/01/2022		VLR REF CORRECAO MONETARIA SOBRE POUANCA VAQUINHA SOLIDARIA	0,05	0,00	75.923,38
26/01/2022		VLR REF JUROS SOBRE POUANCA VAQUINHA SOLIDARIA	0,25	0,00	75.923,63
26/01/2022		VLR REF I.R.R.F POUANCA VAQUINHA SOLIDARIA	0,00	0,07	75.923,56
27/01/2022		VL REF RECEBIMENTO CONTRIBUICAO DOS ASSOCIADOS	80,00	0,00	76.003,56
27/01/2022		VLR REF CORRECAO MONETARIA SOBRE POUANCA VAQUINHA SOLIDARIA	0,05	0,00	76.003,61



Autenticar documento em <https://aracruz.camarasempapel.com.br/autenticidade> com o identificador 330038003600310032003A005000. Documento assinado digitalmente conforme art. 4º, II da Lei 14.063/2020.



## Relatório de Impressão de Pastas e Fichas

Nome Empresarial: ROTARY CLUBE ARACRUZ

Período da Escrituração: 01/01/2022 a 31/12/2022

CNPJ: 04.437.450/0001-05

SCP:

### Registro Q100 - Demonstrativo do Livro Caixa

Data	Número do Documento	Histórico	Entrada	Saída	Saldo Final
27/01/2022		VLR REF JUROS SOBRE POUPANCA VAQUINHA SOLIDARIA	0,20	0,00	76.003,81
27/01/2022		VL DA TARIFA BANCARIA DEBITADA N/DATA	0,00	1,80	76.002,01
27/01/2022		VLR REF I.R.R.F POUPANCA VAQUINHA SOLIDARIA	0,00	0,06	76.001,95
28/01/2022		JUROS SELIC	65,53	0,00	76.067,48
28/01/2022		CORRECAO MONETARIA - SELIC	17,17	0,00	76.084,65
28/01/2022		VL REF IMPOSTO DE RENDA RETIDO POUPANCA	0,00	18,61	76.066,04
31/01/2022		VL DA TARIFA BANCARIA DEBITADA N/DATA	0,00	2,80	76.063,24
01/02/2022		PAGAMENTO A REVISTA BRASIL ROTARIO	0,00	480,00	75.583,24
01/02/2022		PAGTO NOTA FISCAL ELETRONICA <2304> A IMPACTO MOVEIS EIRELI EPP	0,00	2.250,00	73.333,24



Autenticar documento em <https://aracruz.camarasempapel.com.br/autenticidade> com o identificador 330038003600310032003A005000. Documento assinado digitalmente conforme art. 4º, II da Lei 14.063/2020.

## Relatório de Impressão de Pastas e Fichas

Nome Empresarial: ROTARY CLUBE ARACRUZ

Período da Escrituração: 01/01/2022 a 31/12/2022

CNPJ: 04.437.450/0001-05

SCP:

### Registro Q100 - Demonstrativo do Livro Caixa

Data	Número do Documento	Histórico	Entrada	Saída	Saldo Final
01/02/2022		PAGTO NOTA FISCAL ELETRONICA <2308> A IMPACTO MOVEIS EIRELI EPP	0,00	750,00	72.583,24
02/02/2022		VL REF RECEBIMENTO CONTRIBUICAO DOS ASSOCIADOS	320,00	0,00	72.903,24
02/02/2022		VL DA TARIFA BANCARIA DEBITADA N/DATA	0,00	3,60	72.899,64
03/02/2022		VL REF RECEBIMENTO CONTRIBUICAO DOS ASSOCIADOS	145,00	0,00	73.044,64
03/02/2022		VL DA TARIFA BANCARIA DEBITADA N/DATA	0,00	3,60	73.041,04
04/02/2022		VL REF RECEBIMENTO CONTRIBUICAO DOS ASSOCIADOS	555,00	0,00	73.596,04
04/02/2022		VL DA TARIFA BANCARIA DEBITADA N/DATA	0,00	10,80	73.585,24
07/02/2022		VL REF RECEBIMENTO CONTRIBUICAO DOS ASSOCIADOS	120,00	0,00	73.705,24



Autenticar documento em <https://aracruz.camarasempapel.com.br/autenticidade> com o identificador 330038003600310032003A005000. Documento assinado digitalmente conforme art. 4º, II da Lei 14.063/2020.

## Relatório de Impressão de Pastas e Fichas

Nome Empresarial: ROTARY CLUBE ARACRUZ

Período da Escrituração: 01/01/2022 a 31/12/2022

CNPJ: 04.437.450/0001-05

SCP:

### Registro Q100 - Demonstrativo do Livro Caixa

Data	Número do Documento	Histórico	Entrada	Saída	Saldo Final
07/02/2022		VLR REF CORRECAO MONETARIA SOBRE POUPANCA VAQUINHA SOLIDARIA	0,01	0,00	73.705,25
07/02/2022		VLR REF JUROS SOBRE POUPANCA VAQUINHA SOLIDARIA	1,27	0,00	73.706,52
07/02/2022		VLR REF CORRECAO MONETARIA SOBRE POUPANCA VAQUINHA SOLIDARIA	0,22	0,00	73.706,74
07/02/2022		VL DA TARIFA BANCARIA DEBITADA N/DATA	0,00	1,80	73.704,94
07/02/2022		VLR REF I.R.R.F POUPANCA VAQUINHA SOLIDARIA	0,00	0,34	73.704,60
08/02/2022		VL REF RECEBIMENTO CONTRIBUICAO DOS ASSOCIADOS	440,00	0,00	74.144,60
08/02/2022		VL DA TARIFA BANCARIA DEBITADA N/DATA	0,00	5,40	74.139,20
09/02/2022		VL REF RECEBIMENTO CONTRIBUICAO DOS ASSOCIADOS	360,00	0,00	74.499,20



Autenticar documento em <https://aracruz.camarasempapel.com.br/autenticidade> com o identificador 330038003600310032003A005000. Documento assinado digitalmente conforme art. 4º, II da Lei 14.063/2020.

## Relatório de Impressão de Pastas e Fichas

Nome Empresarial: ROTARY CLUBE ARACRUZ

Período da Escrituração: 01/01/2022 a 31/12/2022

CNPJ: 04.437.450/0001-05

SCP:

### Registro Q100 - Demonstrativo do Livro Caixa

Data	Número do Documento	Histórico	Entrada	Saída	Saldo Final
09/02/2022		VL DA TARIFA BANCARIA DEBITADA N/DATA	0,00	5,40	74.493,80
10/02/2022		VL REF RECEBIMENTO CONTRIBUICAO DOS ASSOCIADOS	440,00	0,00	74.933,80
10/02/2022		VL DA TARIFA BANCARIA DEBITADA N/DATA	0,00	7,20	74.926,60
11/02/2022		VL REF RECEBIMENTO CONTRIBUICAO DOS ASSOCIADOS	975,00	0,00	75.901,60
11/02/2022		VL DA TARIFA BANCARIA DEBITADA N/DATA	0,00	14,40	75.887,20
14/02/2022		VL REF RECEBIMENTO CONTRIBUICAO DOS ASSOCIADOS	80,00	0,00	75.967,20
14/02/2022		VL DA TARIFA BANCARIA DEBITADA N/DATA	0,00	1,80	75.965,40
15/02/2022		JUROS SELIC	52,05	0,00	76.017,45
15/02/2022		CORRECAO MONETARIA - SELIC	7,91	0,00	76.025,36
15/02/2022		PAGAMENTO A PERCAPITA INTERNACIONAL	0,00	6.954,15	69.071,21



Autenticar documento em <https://aracruz.camarasempapel.com.br/autenticidade> com o identificador 330038003600310032003A005000. Documento assinado digitalmente conforme art. 4º, II da Lei 14.063/2020.

## Relatório de Impressão de Pastas e Fichas

Nome Empresarial: ROTARY CLUBE ARACRUZ

Período da Escrituração: 01/01/2022 a 31/12/2022

CNPJ: 04.437.450/0001-05

SCP:

### Registro Q100 - Demonstrativo do Livro Caixa

Data	Número do Documento	Histórico	Entrada	Saída	Saldo Final
15/02/2022		PAGAMENTO A ASSOCIAÇÃO DOS ROTARY CLUBS DO DISTRITO 4751 ADR	0,00	900,00	68.171,21
15/02/2022		VL REF IMPOSTO DE RENDA RETIDO POUPANCA	0,00	13,49	68.157,72
16/02/2022		VL REF RECEBIMENTO CONTRIBUICAO DOS ASSOCIADOS	120,00	0,00	68.277,72
16/02/2022		VL DA TARIFA BANCARIA DEBITADA N/DATA	0,00	1,80	68.275,92
18/02/2022		VLR REF CORRECAO MONETARIA SOBRE POUPANCA VAQUINHA SOLIDARIA	0,38	0,00	68.276,30
18/02/2022		VLR REF JUROS SOBRE POUPANCA VAQUINHA SOLIDARIA	1,46	0,00	68.277,76
18/02/2022		VLR REF I.R.R.F POUPANCA VAQUINHA SOLIDARIA	0,00	0,41	68.277,35



Autenticar documento em <https://aracruz.camarasempapel.com.br/autenticidade> com o identificador 330038003600310032003A005000. Documento assinado digitalmente conforme art. 4º, II da Lei 14.063/2020.

## Relatório de Impressão de Pastas e Fichas

Nome Empresarial: ROTARY CLUBE ARACRUZ

Período da Escrituração: 01/01/2022 a 31/12/2022

CNPJ: 04.437.450/0001-05

SCP:

### Registro Q100 - Demonstrativo do Livro Caixa

Data	Número do Documento	Histórico	Entrada	Saída	Saldo Final
21/02/2022		VLR REF CORRECAO MONETARIA SOBRE POUPANCA VAQUINHA SOLIDARIA	0,41	0,00	68.277,76
21/02/2022		VLR REF JUROS SOBRE POUPANCA VAQUINHA SOLIDARIA	1,96	0,00	68.279,72
21/02/2022		JUROS SELIC	77,88	0,00	68.357,60
21/02/2022		CORRECAO MONETARIA - SELIC	13,09	0,00	68.370,69
21/02/2022		VLR REF I.R.R.F POUPANCA VAQUINHA SOLIDARIA	0,00	0,53	68.370,16
21/02/2022		VL REF IMPOSTO DE RENDA RETIDO POUPANCA	0,00	20,47	68.349,69
22/02/2022		VL REF RECEBIMENTO CONTRIBUICAO DOS ASSOCIADOS	80,00	0,00	68.429,69
22/02/2022		VL DA TARIFA BANCARIA DEBITADA N/DATA	0,00	1,80	68.427,89
23/02/2022		VL REF RECEBIMENTO CONTRIBUICAO DOS ASSOCIADOS	450,00	0,00	68.877,89



Autenticar documento em <https://aracruz.camarasempapel.com.br/autenticidade> com o identificador 330038003600310032003A005000. Documento assinado digitalmente conforme art. 4º, II da Lei 14.063/2020.

## Relatório de Impressão de Pastas e Fichas

Nome Empresarial: ROTARY CLUBE ARACRUZ

Período da Escrituração: 01/01/2022 a 31/12/2022

CNPJ: 04.437.450/0001-05

SCP:

### Registro Q100 - Demonstrativo do Livro Caixa

Data	Número do Documento	Histórico	Entrada	Saída	Saldo Final
23/02/2022		VL DA TARIFA BANCARIA DEBITADA N/DATA	0,00	5,40	68.872,49
24/02/2022		VL REF RECEBIMENTO CONTRIBUICAO DOS ASSOCIADOS	120,00	0,00	68.992,49
24/02/2022		VL DA TARIFA BANCARIA DEBITADA N/DATA	0,00	1,80	68.990,69
25/02/2022		VL DA TARIFA BANCARIA DEBITADA N/DATA	0,00	2,00	68.988,69
02/03/2022		VLR REF CORRECAO MONETARIA SOBRE POUPANCA VAQUINHA SOLIDARIA	0,12	0,00	68.988,81
02/03/2022		VLR REF JUROS SOBRE POUPANCA VAQUINHA SOLIDARIA	0,46	0,00	68.989,27
02/03/2022		JUROS SELIC	65,80	0,00	69.055,07
02/03/2022		CORRECAO MONETARIA - SELIC	6,29	0,00	69.061,36
02/03/2022		VLR REF I.R.R.F POUPANCA VAQUINHA SOLIDARIA	0,00	0,13	69.061,23



Autenticar documento em <https://aracruz.camarasempapel.com.br/autenticidade> com o identificador 330038003600310032003A005000. Documento assinado digitalmente conforme art. 4º, II da Lei 14.063/2020.

## Relatório de Impressão de Pastas e Fichas

Nome Empresarial: ROTARY CLUBE ARACRUZ

Período da Escrituração: 01/01/2022 a 31/12/2022

CNPJ: 04.437.450/0001-05

SCP:

### Registro Q100 - Demonstrativo do Livro Caixa

Data	Número do Documento	Histórico	Entrada	Saída	Saldo Final
02/03/2022		VL REF IMPOSTO DE RENDA RETIDO POUPANCA	0,00	16,22	69.045,01
02/03/2022		PAGTO NOTA FISCAL DE SERVICO TOMADO <7566> A MARILENE ASSESSORIA CONTABIL LTDA	0,00	420,00	68.625,01
03/03/2022		VL REF RECEBIMENTO CONTRIBUICAO DOS ASSOCIADOS	320,00	0,00	68.945,01
03/03/2022		VL DA TARIFA BANCARIA DEBITADA N/DATA	0,00	3,60	68.941,41
04/03/2022		VL REF RECEBIMENTO CONTRIBUICAO DOS ASSOCIADOS	200,00	0,00	69.141,41
04/03/2022		VL DA TARIFA BANCARIA DEBITADA N/DATA	0,00	1,80	69.139,61
07/03/2022		VL REF RECEBIMENTO CONTRIBUICAO DOS ASSOCIADOS	200,00	0,00	69.339,61
07/03/2022		VLR REF JUROS SOBRE POUPANCA VAQUINHA SOLIDARIA	1,27	0,00	69.340,88



Autenticar documento em <https://aracruz.camarasempapel.com.br/autenticidade> com o identificador 330038003600310032003A005000. Documento assinado digitalmente conforme art. 4º, II da Lei 14.063/2020.



## Relatório de Impressão de Pastas e Fichas

Nome Empresarial: ROTARY CLUBE ARACRUZ

Período da Escrituração: 01/01/2022 a 31/12/2022

CNPJ: 04.437.450/0001-05

SCP:

### Registro Q100 - Demonstrativo do Livro Caixa

Data	Número do Documento	Histórico	Entrada	Saída	Saldo Final
07/03/2022		VLR REF I.R.R.F POUPANCA VAQUINHA SOLIDARIA	0,00	0,29	69.340,59
07/03/2022		VL DA TARIFA BANCARIA DEBITADA N/DATA	0,00	3,60	69.336,99
08/03/2022		VL REF RECEBIMENTO CONTRIBUICAO DOS ASSOCIADOS	375,00	0,00	69.711,99
08/03/2022		VL DA TARIFA BANCARIA DEBITADA N/DATA	0,00	5,40	69.706,59
10/03/2022		VL REF RECEBIMENTO CONTRIBUICAO DOS ASSOCIADOS	240,00	0,00	69.946,59
10/03/2022		VL DA TARIFA BANCARIA DEBITADA N/DATA	0,00	3,60	69.942,99
11/03/2022		VL REF RECEBIMENTO CONTRIBUICAO DOS ASSOCIADOS	1.225,00	0,00	71.167,99
11/03/2022		VL DA TARIFA BANCARIA DEBITADA N/DATA	0,00	18,00	71.149,99
14/03/2022		PAGAMENTO A REVISTA BRASIL ROTATIO	0,00	480,00	70.669,99
14/03/2022		PAGAMENTO A PERCAPITA DISTRITAL	0,00	900,00	69.769,99



Autenticar documento em <https://aracruz.camarasempapel.com.br/autenticidade>  
com o identificador 330038003600310032003A005000. Documento assinado digitalmente conforme  
art. 4º, II da Lei 14.063/2020.

## Relatório de Impressão de Pastas e Fichas

Nome Empresarial: ROTARY CLUBE ARACRUZ

Período da Escrituração: 01/01/2022 a 31/12/2022

CNPJ: 04.437.450/0001-05

SCP:

### Registro Q100 - Demonstrativo do Livro Caixa

Data	Número do Documento	Histórico	Entrada	Saída	Saldo Final
14/03/2022		PAGTO NOTA FISCAL DE SERVIÇO TOMADO <7705> A MARILENE ASSESSORIA CONTABIL LTDA	0,00	420,00	69.349,99
15/03/2022		JUROS SELIC	52,24	0,00	69.402,23
15/03/2022		VL REF IMPOSTO DE RENDA RETIDO POUPANCA	0,00	11,75	69.390,48
17/03/2022		VL REF RECEBIMENTO CONTRIBUICAO DOS ASSOCIADOS	150,00	0,00	69.540,48
17/03/2022		VL DA TARIFA BANCARIA DEBITADA N/DATA	0,00	1,80	69.538,68
18/03/2022		VLR REF JUROS SOBRE POUPANCA VAQUINHA SOLIDARIA	1,46	0,00	69.540,14
18/03/2022		VLR REF I.R.R.F POUPANCA VAQUINHA SOLIDARIA	0,00	0,33	69.539,81
21/03/2022		VL REF RECEBIMENTO CONTRIBUICAO DOS ASSOCIADOS	120,00	0,00	69.659,81



Autenticar documento em <https://aracruz.camarasempapel.com.br/autenticidade> com o identificador 330038003600310032003A005000. Documento assinado digitalmente conforme art. 4º, II da Lei 14.063/2020.

## Relatório de Impressão de Pastas e Fichas

Nome Empresarial: ROTARY CLUBE ARACRUZ

Período da Escrituração: 01/01/2022 a 31/12/2022

CNPJ: 04.437.450/0001-05

SCP:

### Registro Q100 - Demonstrativo do Livro Caixa

Data	Número do Documento	Histórico	Entrada	Saída	Saldo Final
21/03/2022		VLR REF JUROS SOBRE POUPANCA VAQUINHA SOLIDARIA	1,97	0,00	69.661,78
21/03/2022		JUROS SELIC	78,17	0,00	69.739,95
21/03/2022		VLR REF I.R.R.F POUPANCA VAQUINHA SOLIDARIA	0,00	0,45	69.739,50
21/03/2022		VL REF IMPOSTO DE RENDA RETIDO POUPANCA	0,00	17,59	69.721,91
21/03/2022		VL DA TARIFA BANCARIA DEBITADA N/DATA	0,00	1,80	69.720,11
28/03/2022		VLR REF JUROS SOBRE POUPANCA VAQUINHA SOLIDARIA	0,47	0,00	69.720,58
28/03/2022		JUROS SELIC	66,05	0,00	69.786,63
28/03/2022		VLR REF I.R.R.F POUPANCA VAQUINHA SOLIDARIA	0,00	0,11	69.786,52
28/03/2022		VL REF IMPOSTO DE RENDA RETIDO POUPANCA	0,00	14,86	69.771,66



Autenticar documento em <https://aracruz.camarasempapel.com.br/autenticidade> com o identificador 330038003600310032003A005000. Documento assinado digitalmente conforme art. 4º, II da Lei 14.063/2020.

## Relatório de Impressão de Pastas e Fichas

Nome Empresarial: ROTARY CLUBE ARACRUZ

Período da Escrituração: 01/01/2022 a 31/12/2022

CNPJ: 04.437.450/0001-05

SCP:

### Registro Q100 - Demonstrativo do Livro Caixa

Data	Número do Documento	Histórico	Entrada	Saída	Saldo Final
31/03/2022		VL DA TARIFA BANCARIA DEBITADA N/DATA	0,00	4,00	69.767,66
04/04/2022		VL REF RECEBIMENTO CONTRIBUICAO DOS ASSOCIADOS	120,00	0,00	69.887,66
04/04/2022		VL DA TARIFA BANCARIA DEBITADA N/DATA	0,00	1,80	69.885,86
05/04/2022		VL REF RECEBIMENTO CONTRIBUICAO DOS ASSOCIADOS	65,00	0,00	69.950,86
05/04/2022		VLR REF CORRECAO MONETARIA SOBRE POUPANCA VAQUINHA SOLIDARIA	0,01	0,00	69.950,87
05/04/2022		VLR REF JUROS SOBRE POUPANCA VAQUINHA SOLIDARIA	0,04	0,00	69.950,91
05/04/2022		VL DA TARIFA BANCARIA DEBITADA N/DATA	0,00	1,80	69.949,11
05/04/2022		VLR REF I.R.R.F POUPANCA VAQUINHA SOLIDARIA	0,00	0,01	69.949,10



Autenticar documento em <https://aracruz.camarasempapel.com.br/autenticidade> com o identificador 330038003600310032003A005000. Documento assinado digitalmente conforme art. 4º, II da Lei 14.063/2020.

## Relatório de Impressão de Pastas e Fichas

Nome Empresarial: ROTARY CLUBE ARACRUZ

Período da Escrituração: 01/01/2022 a 31/12/2022

CNPJ: 04.437.450/0001-05

SCP:

### Registro Q100 - Demonstrativo do Livro Caixa

Data	Número do Documento	Histórico	Entrada	Saída	Saldo Final
06/04/2022		VL REF RECEBIMENTO CONTRIBUICAO DOS ASSOCIADOS	320,00	0,00	70.269,10
06/04/2022		VLR REF CORRECAO MONETARIA SOBRE POUPANCA VAQUINHA SOLIDARIA	0,25	0,00	70.269,35
06/04/2022		VLR REF JUROS SOBRE POUPANCA VAQUINHA SOLIDARIA	1,24	0,00	70.270,59
06/04/2022		VL DA TARIFA BANCARIA DEBITADA N/DATA	0,00	3,60	70.266,99
06/04/2022		VLR REF I.R.R.F POUPANCA VAQUINHA SOLIDARIA	0,00	0,34	70.266,65
06/04/2022		PAGTO NOTA FISCAL DE SERVICO TOMADO <> A MARILENE ASSESSORIA CONTABIL LTDA	0,00	420,00	69.846,65
06/04/2022		PAGTO NOTA FISCAL ELETRONICA <3110> A NUTRIQUALI REDE DE ALIMENTACAO E SERVICOS LTDA	0,00	1.045,00	68.801,65



Autenticar documento em <https://aracruz.camarasempapel.com.br/autenticidade> com o identificador 330038003600310032003A005000. Documento assinado digitalmente conforme art. 4º, II da Lei 14.063/2020.

## Relatório de Impressão de Pastas e Fichas

Nome Empresarial: ROTARY CLUBE ARACRUZ

Período da Escrituração: 01/01/2022 a 31/12/2022

CNPJ: 04.437.450/0001-05

SCP:

### Registro Q100 - Demonstrativo do Livro Caixa

Data	Número do Documento	Histórico	Entrada	Saída	Saldo Final
07/04/2022		VL REF RECEBIMENTO CONTRIBUICAO DOS ASSOCIADOS	120,00	0,00	68.921,65
07/04/2022		VL DA TARIFA BANCARIA DEBITADA N/DATA	0,00	1,80	68.919,85
11/04/2022		VL REF RECEBIMENTO CONTRIBUICAO DOS ASSOCIADOS	520,00	0,00	69.439,85
11/04/2022		VL DA TARIFA BANCARIA DEBITADA N/DATA	0,00	7,20	69.432,65
12/04/2022		VL REF RECEBIMENTO CONTRIBUICAO DOS ASSOCIADOS	1.185,00	0,00	70.617,65
12/04/2022		VL DA TARIFA BANCARIA DEBITADA N/DATA	0,00	16,20	70.601,45
14/04/2022		VL REF RECEBIMENTO CONTRIBUICAO DOS ASSOCIADOS	280,00	0,00	70.881,45
14/04/2022		VL DA TARIFA BANCARIA DEBITADA N/DATA	0,00	5,40	70.876,05
18/04/2022		JUROS SELIC	52,53	0,00	70.928,58
18/04/2022		CORRECAO MONETARIA - SELIC	16,27	0,00	70.944,85



Autenticar documento em <https://aracruz.camarasempapel.com.br/autenticidade>  
com o identificador 330038003600310032003A005000. Documento assinado digitalmente conforme  
art. 4º, II da Lei 14.063/2020.

## Relatório de Impressão de Pastas e Fichas

Nome Empresarial: ROTARY CLUBE ARACRUZ

Período da Escrituração: 01/01/2022 a 31/12/2022

CNPJ: 04.437.450/0001-05

SCP:

### Registro Q100 - Demonstrativo do Livro Caixa

Data	Número do Documento	Histórico	Entrada	Saída	Saldo Final
18/04/2022		VLR REF CORRECAO MONETARIA SOBRE POUPANCA VAQUINHA SOLIDARIA	0,22	0,00	70.945,07
18/04/2022		VLR REF JUROS SOBRE POUPANCA VAQUINHA SOLIDARIA	1,47	0,00	70.946,54
18/04/2022		VLR REF I.R.R.F POUPANCA VAQUINHA SOLIDARIA	0,00	0,38	70.946,16
18/04/2022		VL REF IMPOSTO DE RENDA RETIDO POUPANCA	0,00	15,48	70.930,68
20/04/2022		VLR REF CORRECAO MONETARIA SOBRE POUPANCA VAQUINHA SOLIDARIA	0,35	0,00	70.931,03
20/04/2022		VLR REF JUROS SOBRE POUPANCA VAQUINHA SOLIDARIA	1,60	0,00	70.932,63
20/04/2022		VL REF RECEBIMENTO CONTRIBUICAO DOS ASSOCIADOS	150,00	0,00	71.082,63



Autenticar documento em <https://aracruz.camarasempapel.com.br/autenticidade> com o identificador 330038003600310032003A005000. Documento assinado digitalmente conforme art. 4º, II da Lei 14.063/2020.

## Relatório de Impressão de Pastas e Fichas

Nome Empresarial: ROTARY CLUBE ARACRUZ

Período da Escrituração: 01/01/2022 a 31/12/2022

CNPJ: 04.437.450/0001-05

SCP:

### Registro Q100 - Demonstrativo do Livro Caixa

Data	Número do Documento	Histórico	Entrada	Saída	Saldo Final
20/04/2022		VLR REF I.R.R.F POUPANCA VAQUINHA SOLIDARIA	0,00	0,44	71.082,19
20/04/2022		VL DA TARIFA BANCARIA DEBITADA N/DATA	0,00	1,80	71.080,39
22/04/2022		VLR REF CORRECAO MONETARIA SOBRE POUPANCA VAQUINHA SOLIDARIA	0,10	0,00	71.080,49
22/04/2022		VLR REF JUROS SOBRE POUPANCA VAQUINHA SOLIDARIA	0,39	0,00	71.080,88
22/04/2022		JUROS SELIC	78,58	0,00	71.159,46
22/04/2022		CORRECAO MONETARIA - SELIC	20,75	0,00	71.180,21
22/04/2022		VLR REF I.R.R.F POUPANCA VAQUINHA SOLIDARIA	0,00	0,11	71.180,10
22/04/2022		VL REF IMPOSTO DE RENDA RETIDO POUPANCA	0,00	22,35	71.157,75



Autenticar documento em <https://aracruz.camarasempapel.com.br/autenticidade>  
com o identificador 330038003600310032003A005000. Documento assinado digitalmente conforme  
art. 4º, II da Lei 14.063/2020.



## Relatório de Impressão de Pastas e Fichas

Nome Empresarial: ROTARY CLUBE ARACRUZ

Período da Escrituração: 01/01/2022 a 31/12/2022

CNPJ: 04.437.450/0001-05

SCP:

### Registro Q100 - Demonstrativo do Livro Caixa

Data	Número do Documento	Histórico	Entrada	Saída	Saldo Final
26/04/2022		VLR REF CORRECAO MONETARIA SOBRE POUPANCA VAQUINHA SOLIDARIA	0,03	0,00	71.157,78
26/04/2022		VLR REF JUROS SOBRE POUPANCA VAQUINHA SOLIDARIA	0,26	0,00	71.158,04
26/04/2022		VLR REF I.R.R.F POUPANCA VAQUINHA SOLIDARIA	0,00	0,07	71.157,97
26/04/2022		TRANSFERENCIA PARA ELIANI MANDATO DE ALMEIDA	0,00	36,50	71.121,47
27/04/2022		VLR REF CORRECAO MONETARIA SOBRE POUPANCA VAQUINHA SOLIDARIA	0,04	0,00	71.121,51
27/04/2022		VLR REF JUROS SOBRE POUPANCA VAQUINHA SOLIDARIA	0,21	0,00	71.121,72
27/04/2022		VLR REF I.R.R.F POUPANCA VAQUINHA SOLIDARIA	0,00	0,06	71.121,66



Autenticar documento em <https://aracruz.camarasempapel.com.br/autenticidade> com o identificador 330038003600310032003A005000. Documento assinado digitalmente conforme art. 4º, II da Lei 14.063/2020.

## Relatório de Impressão de Pastas e Fichas

Nome Empresarial: ROTARY CLUBE ARACRUZ

Período da Escrituração: 01/01/2022 a 31/12/2022

CNPJ: 04.437.450/0001-05

SCP:

### Registro Q100 - Demonstrativo do Livro Caixa

Data	Número do Documento	Histórico	Entrada	Saída	Saldo Final
27/04/2022		PAGAMENTO A ASSOCIACAO DOS ROTARY CLUBS DO DISTRITO 4751 PERCAPITA DISTRITAL	0,00	900,00	70.221,66
28/04/2022		JUROS SELIC	66,37	0,00	70.288,03
28/04/2022		CORRECAO MONETARIA - SELIC	14,37	0,00	70.302,40
28/04/2022		VL REF IMPOSTO DE RENDA RETIDO POUPANCA	0,00	18,17	70.284,23
28/04/2022		TRANSFERENCIA PARA ALICE RICCATO	0,00	94,00	70.190,23
29/04/2022		DEVOLUCAO DE TRANSFERENCIA PARA ALICE RICCATO	94,00	0,00	70.284,23
29/04/2022		VL DA TARIFA BANCARIA DEBITADA N/DATA	0,00	6,40	70.277,83
03/05/2022		VL REF RECEBIMENTO CONTRIBUCAO DOS ASSOCIADOS	320,00	0,00	70.597,83
03/05/2022		VL DA TARIFA BANCARIA DEBITADA N/DATA	0,00	3,60	70.594,23



Autenticar documento em <https://aracruz.camarasempapel.com.br/autenticidade> com o identificador 330038003600310032003A005000. Documento assinado digitalmente conforme art. 4º, II da Lei 14.063/2020.

## Relatório de Impressão de Pastas e Fichas

Nome Empresarial: ROTARY CLUBE ARACRUZ

Período da Escrituração: 01/01/2022 a 31/12/2022

CNPJ: 04.437.450/0001-05

SCP:

### Registro Q100 - Demonstrativo do Livro Caixa

Data	Número do Documento	Histórico	Entrada	Saída	Saldo Final
05/05/2022		VL REF RECEBIMENTO CONTRIBUICAO DOS ASSOCIADOS	65,00	0,00	70.659,23
05/05/2022		VLR REF CORRECAO MONETARIA SOBRE POUPANCA VAQUINHA SOLIDARIA	0,01	0,00	70.659,24
05/05/2022		VLR REF JUROS SOBRE POUPANCA VAQUINHA SOLIDARIA	0,04	0,00	70.659,28
05/05/2022		VL DA TARIFA BANCARIA DEBITADA N/DATA	0,00	1,80	70.657,48
05/05/2022		VLR REF I.R.R.F POUPANCA VAQUINHA SOLIDARIA	0,00	0,01	70.657,47
06/05/2022		VLR REF CORRECAO MONETARIA SOBRE POUPANCA VAQUINHA SOLIDARIA	0,20	0,00	70.657,67
06/05/2022		VLR REF JUROS SOBRE POUPANCA VAQUINHA SOLIDARIA	1,24	0,00	70.658,91



Autenticar documento em <https://aracruz.camarasempapel.com.br/autenticidade> com o identificador 330038003600310032003A005000. Documento assinado digitalmente conforme art. 4º, II da Lei 14.063/2020.

## Relatório de Impressão de Pastas e Fichas

Nome Empresarial: ROTARY CLUBE ARACRUZ

Período da Escrituração: 01/01/2022 a 31/12/2022

CNPJ: 04.437.450/0001-05

SCP:

### Registro Q100 - Demonstrativo do Livro Caixa

Data	Número do Documento	Histórico	Entrada	Saída	Saldo Final
06/05/2022		VL REF RECEBIMENTO CONTRIBUICAO DOS ASSOCIADOS	320,00	0,00	70.978,91
06/05/2022		VLR REF I.R.R.F POUPANCA VAQUINHA SOLIDARIA	0,00	0,32	70.978,59
06/05/2022		VL DA TARIFA BANCARIA DEBITADA N/DATA	0,00	3,60	70.974,99
09/05/2022		VL REF RECEBIMENTO CONTRIBUICAO DOS ASSOCIADOS	120,00	0,00	71.094,99
09/05/2022		VL DA TARIFA BANCARIA DEBITADA N/DATA	0,00	1,80	71.093,19
10/05/2022		VL REF RECEBIMENTO CONTRIBUICAO DOS ASSOCIADOS	630,00	0,00	71.723,19
10/05/2022		VL DA TARIFA BANCARIA DEBITADA N/DATA	0,00	10,20	71.712,99
11/05/2022		VL REF RECEBIMENTO CONTRIBUICAO DOS ASSOCIADOS	1.225,00	0,00	72.937,99
11/05/2022		VL DA TARIFA BANCARIA DEBITADA N/DATA	0,00	18,00	72.919,99



Autenticar documento em <https://aracruz.camarasempapel.com.br/autenticidade> com o identificador 330038003600310032003A005000. Documento assinado digitalmente conforme art. 4º, II da Lei 14.063/2020.

## Relatório de Impressão de Pastas e Fichas

Nome Empresarial: ROTARY CLUBE ARACRUZ

Período da Escrituração: 01/01/2022 a 31/12/2022

CNPJ: 04.437.450/0001-05

SCP:

### Registro Q100 - Demonstrativo do Livro Caixa

Data	Número do Documento	Histórico	Entrada	Saída	Saldo Final
11/05/2022		PAGAMENTO A ASSOCIAÇÃO DOS ROTARY CLUBS DO DISTRITO 4751 ADR	0,00	900,00	72.019,99
11/05/2022		PAGTO NOTA FISCAL DE SERVICO TOMADO <7863> A MARILENE ASSESSORIA CONTABIL LTDA	0,00	420,00	71.599,99
13/05/2022		VL REF RECEBIMENTO CONTRIBUICAO DOS ASSOCIADOS	440,00	0,00	72.039,99
13/05/2022		VL DA TARIFA BANCARIA DEBITADA N/DATA	0,00	9,00	72.030,99
16/05/2022		JUROS SELIC	52,74	0,00	72.083,73
16/05/2022		CORRECAO MONETARIA - SELIC	6,27	0,00	72.090,00
16/05/2022		RECEBIMENTO DA ASSOCIAÇÃO DOS ROTARY CLUBS DO DISTRITO 4751 ADR	2.470,00	0,00	74.560,00
16/05/2022		VL REF IMPOSTO DE RENDA RETIDO POUPANCA	0,00	13,28	74.546,72



Autenticar documento em <https://aracruz.camarasempapel.com.br/autenticidade> com o identificador 330038003600310032003A005000. Documento assinado digitalmente conforme art. 4º, II da Lei 14.063/2020.

## Relatório de Impressão de Pastas e Fichas

Nome Empresarial: ROTARY CLUBE ARACRUZ

Período da Escrituração: 01/01/2022 a 31/12/2022

CNPJ: 04.437.450/0001-05

SCP:

### Registro Q100 - Demonstrativo do Livro Caixa

Data	Número do Documento	Histórico	Entrada	Saída	Saldo Final
18/05/2022		VLR REF CORRECAO MONETARIA SOBRE POUPANCA VAQUINHA SOLIDARIA	0,37	0,00	74.547,09
18/05/2022		VLR REF JUROS SOBRE POUPANCA VAQUINHA SOLIDARIA	1,48	0,00	74.548,57
18/05/2022		VL REF RECEBIMENTO CONTRIBUCAO DOS ASSOCIADOS	800,00	0,00	75.348,57
18/05/2022		VLR REF I.R.R.F POUPANCA VAQUINHA SOLIDARIA	0,00	0,42	75.348,15
18/05/2022		VL DA TARIFA BANCARIA DEBITADA N/DATA	0,00	3,60	75.344,55
19/05/2022		VL REF RECEBIMENTO CONTRIBUCAO DOS ASSOCIADOS	160,00	0,00	75.504,55
19/05/2022		VL DA TARIFA BANCARIA DEBITADA N/DATA	0,00	3,60	75.500,95
20/05/2022		VLR REF CORRECAO MONETARIA SOBRE POUPANCA VAQUINHA SOLIDARIA	0,42	0,00	75.501,37



Autenticar documento em <https://aracruz.camarasempapel.com.br/autenticidade> com o identificador 330038003600310032003A005000. Documento assinado digitalmente conforme art. 4º, II da Lei 14.063/2020.

## Relatório de Impressão de Pastas e Fichas

Nome Empresarial: ROTARY CLUBE ARACRUZ

Período da Escrituração: 01/01/2022 a 31/12/2022

CNPJ: 04.437.450/0001-05

SCP:

### Registro Q100 - Demonstrativo do Livro Caixa

Data	Número do Documento	Histórico	Entrada	Saída	Saldo Final
20/05/2022		VLR REF JUROS SOBRE POUPANCA VAQUINHA SOLIDARIA	1,61	0,00	75.502,98
20/05/2022		VLR REF I.R.R.F POUPANCA VAQUINHA SOLIDARIA	0,00	0,46	75.502,52
23/05/2022		VLR REF CORRECAO MONETARIA SOBRE POUPANCA VAQUINHA SOLIDARIA	0,10	0,00	75.502,62
23/05/2022		VLR REF JUROS SOBRE POUPANCA VAQUINHA SOLIDARIA	0,39	0,00	75.503,01
23/05/2022		JUROS SELIC	78,96	0,00	75.581,97
23/05/2022		CORRECAO MONETARIA - SELIC	20,53	0,00	75.602,50
23/05/2022		VLR REF I.R.R.F POUPANCA VAQUINHA SOLIDARIA	0,00	0,11	75.602,39
23/05/2022		VL REF IMPOSTO DE RENDA RETIDO POUPANCA	0,00	22,39	75.580,00



Autenticar documento em <https://aracruz.camarasempapel.com.br/autenticidade> com o identificador 330038003600310032003A005000. Documento assinado digitalmente conforme art. 4º, II da Lei 14.063/2020.

## Relatório de Impressão de Pastas e Fichas

Nome Empresarial: ROTARY CLUBE ARACRUZ

Período da Escrituração: 01/01/2022 a 31/12/2022

CNPJ: 04.437.450/0001-05

SCP:

### Registro Q100 - Demonstrativo do Livro Caixa

Data	Número do Documento	Histórico	Entrada	Saída	Saldo Final
23/05/2022		PAGAMENTO A PINS E BANNERES FERNANDO	0,00	663,40	74.916,60
24/05/2022		VL DA TARIFA BANCARIA DEBITADA N/DATA	0,00	19,20	74.897,40
25/05/2022		VL REF RECEBIMENTO CONTRIBUICAO DOS ASSOCIADOS	80,00	0,00	74.977,40
25/05/2022		VL DA TARIFA BANCARIA DEBITADA N/DATA	0,00	1,80	74.975,60
26/05/2022		VLR REF CORRECAO MONETARIA SOBRE POUPANCA VAQUINHA SOLIDARIA	0,08	0,00	74.975,68
26/05/2022		VLR REF JUROS SOBRE POUPANCA VAQUINHA SOLIDARIA	0,26	0,00	74.975,94
26/05/2022		VLR REF I.R.R.F POUPANCA VAQUINHA SOLIDARIA	0,00	0,08	74.975,86
27/05/2022		VLR REF CORRECAO MONETARIA SOBRE POUPANCA VAQUINHA SOLIDARIA	0,06	0,00	74.975,92



Autenticar documento em <https://aracruz.camarasempapel.com.br/autenticidade> com o identificador 330038003600310032003A005000. Documento assinado digitalmente conforme art. 4º, II da Lei 14.063/2020.



## Relatório de Impressão de Pastas e Fichas

Nome Empresarial: ROTARY CLUBE ARACRUZ

Período da Escrituração: 01/01/2022 a 31/12/2022

CNPJ: 04.437.450/0001-05

SCP:

### Registro Q100 - Demonstrativo do Livro Caixa

Data	Número do Documento	Histórico	Entrada	Saída	Saldo Final
27/05/2022		VLR REF JUROS SOBRE POUPANCA VAQUINHA SOLIDARIA	0,21	0,00	74.976,13
27/05/2022		VLR REF I.R.R.F POUPANCA VAQUINHA SOLIDARIA	0,00	0,06	74.976,07
30/05/2022		JUROS SELIC	66,72	0,00	75.042,79
30/05/2022		CORRECAO MONETARIA - SELIC	21,44	0,00	75.064,23
30/05/2022		VL REF IMPOSTO DE RENDA RETIDO POUPANCA	0,00	19,84	75.044,39
31/05/2022		VL DA TARIFA BANCARIA DEBITADA N/DATA	0,00	4,00	75.040,39
02/06/2022		VL REF RECEBIMENTO CONTRIBUICAO DOS ASSOCIADOS	200,00	0,00	75.240,39
02/06/2022		VL DA TARIFA BANCARIA DEBITADA N/DATA	0,00	1,80	75.238,59
06/06/2022		VLR REF CORRECAO MONETARIA SOBRE POUPANCA VAQUINHA SOLIDARIA	0,36	0,00	75.238,95



Autenticar documento em <https://aracruz.camarasempapel.com.br/autenticidade> com o identificador 330038003600310032003A005000. Documento assinado digitalmente conforme art. 4º, II da Lei 14.063/2020.

## Relatório de Impressão de Pastas e Fichas

Nome Empresarial: ROTARY CLUBE ARACRUZ

Período da Escrituração: 01/01/2022 a 31/12/2022

CNPJ: 04.437.450/0001-05

SCP:

### Registro Q100 - Demonstrativo do Livro Caixa

Data	Número do Documento	Histórico	Entrada	Saída	Saldo Final
06/06/2022		VLR REF JUROS SOBRE POUPANCA VAQUINHA SOLIDARIA	1,30	0,00	75.240,25
06/06/2022		VL REF RECEBIMENTO CONTRIBUICAO DOS ASSOCIADOS	65,00	0,00	75.305,25
06/06/2022		VL DA TARIFA BANCARIA DEBITADA N/DATA	0,00	1,80	75.303,45
06/06/2022		VLR REF I.R.R.F POUPANCA VAQUINHA SOLIDARIA	0,00	0,37	75.303,08
06/06/2022		PGTO TITULO REF ASSOCIACAO EDITORA B ROTARIO	0,00	480,00	74.823,08
06/06/2022		PAGTO NOTA FISCAL DE SERVICO TOMADO <7948> A MARILENE ASSESSORIA CONTABIL LTDA	0,00	420,00	74.403,08
06/06/2022		PAGTO NOTA FISCAL ELETRONICA <139622> A ORIUNDI SUPERMERCADOS	0,00	197,99	74.205,09
07/06/2022		VL REF RECEBIMENTO CONTRIBUICAO DOS ASSOCIADOS	865,00	0,00	75.070,09



Autenticar documento em <https://aracruz.camarasempapel.com.br/autenticidade> com o identificador 330038003600310032003A005000. Documento assinado digitalmente conforme art. 4º, II da Lei 14.063/2020.

## Relatório de Impressão de Pastas e Fichas

Nome Empresarial: ROTARY CLUBE ARACRUZ

Período da Escrituração: 01/01/2022 a 31/12/2022

CNPJ: 04.437.450/0001-05

SCP:

### Registro Q100 - Demonstrativo do Livro Caixa

Data	Número do Documento	Histórico	Entrada	Saída	Saldo Final
07/06/2022		VL DA TARIFA BANCARIA DEBITADA N/DATA	0,00	12,60	75.057,49
08/06/2022		PAGTO NOTA FISCAL ELETRONICA <16> A NUTRIGRILL ALIMENTACAO E SERVICOS LTDA EPP	0,00	1.644,00	73.413,49
09/06/2022		VL REF RECEBIMENTO CONTRIBUICAO DOS ASSOCIADOS	120,00	0,00	73.533,49
09/06/2022		VL DA TARIFA BANCARIA DEBITADA N/DATA	0,00	1,80	73.531,69
10/06/2022		VL REF RECEBIMENTO CONTRIBUICAO DOS ASSOCIADOS	300,00	0,00	73.831,69
10/06/2022		VL DA TARIFA BANCARIA DEBITADA N/DATA	0,00	5,40	73.826,29
13/06/2022		VL REF RECEBIMENTO CONTRIBUICAO DOS ASSOCIADOS	1.040,00	0,00	74.866,29
13/06/2022		RECEBIMENTO ASSOCIACAO DOS ROTARY CLUBS	5.569,99	0,00	80.436,28
13/06/2022		VL DA TARIFA BANCARIA DEBITADA N/DATA	0,00	14,40	80.421,88



Autenticar documento em <https://aracruz.camarasempapel.com.br/autenticidade> com o identificador 330038003600310032003A005000. Documento assinado digitalmente conforme art. 4º, II da Lei 14.063/2020.

## Relatório de Impressão de Pastas e Fichas

Nome Empresarial: ROTARY CLUBE ARACRUZ

Período da Escrituração: 01/01/2022 a 31/12/2022

CNPJ: 04.437.450/0001-05

SCP:

### Registro Q100 - Demonstrativo do Livro Caixa

Data	Número do Documento	Histórico	Entrada	Saída	Saldo Final
14/06/2022		VL REF RECEBIMENTO CONTRIBUICAO DOS ASSOCIADOS	320,00	0,00	80.741,88
14/06/2022		VL DA TARIFA BANCARIA DEBITADA N/DATA	0,00	3,60	80.738,28
15/06/2022		JUROS SELIC	53,03	0,00	80.791,31
15/06/2022		CORRECAO MONETARIA - SELIC	17,64	0,00	80.808,95
15/06/2022		VL REF IMPOSTO DE RENDA RETIDO POUPANCA	0,00	15,90	80.793,05
15/06/2022		TRANSFERENCIA PARA CARLA BARBATO	0,00	220,00	80.573,05
17/06/2022		VL REF RECEBIMENTO CONTRIBUICAO DOS ASSOCIADOS	420,00	0,00	80.993,05
17/06/2022		DEVOLUCAO TRANSFERENCIA INDEVIDA PARA CARLA BARBATO	220,00	0,00	81.213,05
17/06/2022		VL DA TARIFA BANCARIA DEBITADA N/DATA	0,00	5,40	81.207,65



Autenticar documento em <https://aracruz.camarasempapel.com.br/autenticidade> com o identificador 330038003600310032003A005000. Documento assinado digitalmente conforme art. 4º, II da Lei 14.063/2020.

## Relatório de Impressão de Pastas e Fichas

Nome Empresarial: ROTARY CLUBE ARACRUZ

Período da Escrituração: 01/01/2022 a 31/12/2022

CNPJ: 04.437.450/0001-05

SCP:

### Registro Q100 - Demonstrativo do Livro Caixa

Data	Número do Documento	Histórico	Entrada	Saída	Saldo Final
20/06/2022		VLR REF CORRECAO MONETARIA SOBRE POUPANCA VAQUINHA SOLIDARIA	0,85	0,00	81.208,50
20/06/2022		VLR REF JUROS SOBRE POUPANCA VAQUINHA SOLIDARIA	3,09	0,00	81.211,59
20/06/2022		VLR REF I.R.R.F POUPANCA VAQUINHA SOLIDARIA	0,00	0,89	81.210,70
21/06/2022		VL REF RECEBIMENTO CONTRIBUICAO DOS ASSOCIADOS	200,00	0,00	81.410,70
21/06/2022		VLR REF CORRECAO MONETARIA SOBRE POUPANCA VAQUINHA SOLIDARIA	0,08	0,00	81.410,78
21/06/2022		VLR REF JUROS SOBRE POUPANCA VAQUINHA SOLIDARIA	0,39	0,00	81.411,17
21/06/2022		JUROS SELIC	79,33	0,00	81.490,50
21/06/2022		CORRECAO MONETARIO SELIC	16,83	0,00	81.507,33



Autenticar documento em <https://aracruz.camarasempapel.com.br/autenticidade> com o identificador 330038003600310032003A005000. Documento assinado digitalmente conforme art. 4º, II da Lei 14.063/2020.

## Relatório de Impressão de Pastas e Fichas

Nome Empresarial: ROTARY CLUBE ARACRUZ

Período da Escrituração: 01/01/2022 a 31/12/2022

CNPJ: 04.437.450/0001-05

SCP:

### Registro Q100 - Demonstrativo do Livro Caixa

Data	Número do Documento	Histórico	Entrada	Saída	Saldo Final
21/06/2022		VL DA TARIFA BANCARIA DEBITADA N/DATE	0,00	3,60	81.503,73
21/06/2022		VLR REF I.R.R.F POUANCA VAQUINHA SOLIDARIA	0,00	0,11	81.503,62
21/06/2022		VL REF IMPOSTO DE RENDA RETIDO POUANCA	0,00	21,64	81.481,98
27/06/2022		VLR REF CORRECAO MONETARIA SOBRE POUANCA VAQUINHA SOLIDARIA	0,13	0,00	81.482,11
27/06/2022		VLR REF JUROS SOBRE POUANCA VAQUINHA SOLIDARIA	0,47	0,00	81.482,58
27/06/2022		VLR REF I.R.R.F POUANCA VAQUINHA SOLIDARIA	0,00	0,14	81.482,44
27/06/2022		TRANSFERENCIA PARA LUMINE ILUMINACAO LTDA	0,00	216,70	81.265,74
27/06/2022		PAGTO NOTA FISCAL ELETRONICA <28> A RUBENS DEVENS LTDA	0,00	2.010,00	79.255,74



Autenticar documento em <https://aracruz.camarasempapel.com.br/autenticidade> com o identificador 330038003600310032003A005000. Documento assinado digitalmente conforme art. 4º, II da Lei 14.063/2020.

## Relatório de Impressão de Pastas e Fichas

Nome Empresarial: ROTARY CLUBE ARACRUZ

Período da Escrituração: 01/01/2022 a 31/12/2022

CNPJ: 04.437.450/0001-05

SCP:

### Registro Q100 - Demonstrativo do Livro Caixa

Data	Número do Documento	Histórico	Entrada	Saída	Saldo Final
28/06/2022		JUROS SELIC	67,03	0,00	79.322,77
28/06/2022		CORRECAO MONETARIA - SELIC	14,89	0,00	79.337,66
28/06/2022		VL REF IMPOSTO DE RENDA RETIDO POU PANCA	0,00	18,43	79.319,23
29/06/2022		VL REF RECEBIMENTO CONTRIBUICAO DOS ASSOCIADOS	600,00	0,00	79.919,23
29/06/2022		VL DA TARIFA BANCARIA DEBITADA N/DATA	0,00	9,00	79.910,23
30/06/2022		VL DA TARIFA BANCARIA DEBITADA N/DATA	0,00	2,40	79.907,83
30/06/2022		PAGTO NOTA FISCAL ELETRONICA <140322> A ORIUNDI SUPERMERCADOS	0,00	1.602,40	78.305,43
04/07/2022		VL REF RECEBIMENTO CONTRIBUICAO	160,00	0,00	78.465,43
04/07/2022		PAGTO NOTA FISCAL DE SERVICO TOMADO <8027> A MARILENE ASSESSORIA CONTABIL LTDA	0,00	420,00	78.045,43



Autenticar documento em <https://aracruz.camarasempapel.com.br/autenticidade> com o identificador 330038003600310032003A005000. Documento assinado digitalmente conforme art. 4º, II da Lei 14.063/2020.

## Relatório de Impressão de Pastas e Fichas

Nome Empresarial: ROTARY CLUBE ARACRUZ

Período da Escrituração: 01/01/2022 a 31/12/2022

CNPJ: 04.437.450/0001-05

SCP:

### Registro Q100 - Demonstrativo do Livro Caixa

Data	Número do Documento	Histórico	Entrada	Saída	Saldo Final
05/07/2022		VLR REF CORRECAO MONETARIA SOBRE POUPANCA VAQUINHA SOLIDARIA	0,01	0,00	78.045,44
05/07/2022		VLR REF JUROS SOBRE POUPANCA VAQUINHA SOLIDARIA	0,05	0,00	78.045,49
05/07/2022		VLR REF I.R.R.F POUPANCA VAQUINHA SOLIDARIA	0,00	0,01	78.045,48
06/07/2022		VLR REF CORRECAO MONETARIA SOBRE POUPANCA VAQUINHA SOLIDARIA	0,36	0,00	78.045,84
06/07/2022		VLR REF JUROS SOBRE POUPANCA VAQUINHA SOLIDARIA	1,25	0,00	78.047,09
06/07/2022		VLR REF I.R.R.F POUPANCA VAQUINHA SOLIDARIA	0,00	0,36	78.046,73
11/07/2022		VL DA TARIFA BANCARIA DEBITADA N/DATA	0,00	1,20	78.045,53
12/07/2022		TRANSFERENCIA CFE EXTRA	0,00	0,50	77.545,53

Autenticar documento em <https://aracruz.camarasempapel.com.br/autenticidade> com o identificador 330038003600310032003A005000. Documento assinado digitalmente conforme art. 4º, II da Lei 14.063/2020.





## Relatório de Impressão de Pastas e Fichas

Nome Empresarial: ROTARY CLUBE ARACRUZ

Período da Escrituração: 01/01/2022 a 31/12/2022

CNPJ: 04.437.450/0001-05

SCP:

### Registro Q100 - Demonstrativo do Livro Caixa

Data	Número do Documento	Histórico	Entrada	Saída	Saldo Final
14/07/2022		VL REF RECEBIMENTO CONTRIBUICAO DOS ASSOCIADOS	80,00	0,00	67.625,53
14/07/2022		VL DA TARIFA BANCARIA DEBITADA N/DATA	0,00	1,80	67.623,73
15/07/2022		JUROS SELIC	53,30	0,00	67.677,03
15/07/2022		ESTORNO DE TRANSFERENCIA CFE EXTRATO	10.500,00	0,00	78.177,03
15/07/2022		CORRECAO MONETARIA - SELIC	17,50	0,00	78.194,53
15/07/2022		VL REF IMPOSTO DE RENDA RETIDO POUPANCA	0,00	15,93	78.178,60
15/07/2022		TRANSFERENCIA PARA ARACRUZ CARTORIO REG GERAL IMOV TIT DOC E P JURID 1 OF	0,00	204,76	77.973,84
18/07/2022		VLR REF CORRECAO MONETARIA SOBRE POUPANCA VAQUINHA SOLIDARIA	0,38	0,00	77.974,22



Autenticar documento em <https://aracruz.camarasempapel.com.br/autenticidade> com o identificador 330038003600310032003A005000. Documento assinado digitalmente conforme art. 4º, II da Lei 14.063/2020.

## Relatório de Impressão de Pastas e Fichas

Nome Empresarial: ROTARY CLUBE ARACRUZ

Período da Escrituração: 01/01/2022 a 31/12/2022

CNPJ: 04.437.450/0001-05

SCP:

### Registro Q100 - Demonstrativo do Livro Caixa

Data	Número do Documento	Histórico	Entrada	Saída	Saldo Final
18/07/2022		VLR REF JUROS SOBRE POUPANCA VAQUINHA SOLIDARIA	1,49	0,00	77.975,71
18/07/2022		VL REF RECEBIMENTO CONTRIBUICAO	270,00	0,00	78.245,71
18/07/2022		VLR REF I.R.R.F POUPANCA VAQUINHA SOLIDARIA	0,00	0,42	78.245,29
19/07/2022		VL REF RECEBIMENTO CONTRIBUICAO DOS ASSOCIADOS	240,00	0,00	78.485,29
19/07/2022		VL REF RECEBIMENTO CONTRIBUICAO	135,00	0,00	78.620,29
19/07/2022		VL DA TARIFA BANCARIA DEBITADA N/DATA	0,00	3,60	78.616,69
20/07/2022		VLR REF CORRECAO MONETARIA SOBRE POUPANCA VAQUINHA SOLIDARIA	0,62	0,00	78.617,31
20/07/2022		VLR REF JUROS SOBRE POUPANCA VAQUINHA SOLIDARIA	1,62	0,00	78.618,93



Autenticar documento em <https://aracruz.camarasempapel.com.br/autenticidade> com o identificador 330038003600310032003A005000. Documento assinado digitalmente conforme art. 4º, II da Lei 14.063/2020.

## Relatório de Impressão de Pastas e Fichas

Nome Empresarial: ROTARY CLUBE ARACRUZ

Período da Escrituração: 01/01/2022 a 31/12/2022

CNPJ: 04.437.450/0001-05

SCP:

### Registro Q100 - Demonstrativo do Livro Caixa

Data	Número do Documento	Histórico	Entrada	Saída	Saldo Final
20/07/2022		VL REF RECEBIMENTO CONTRIBUICAO	135,00	0,00	78.753,93
20/07/2022		VLR REF I.R.R.F POUANCA VAQUINHA SOLIDARIA	0,00	0,50	78.753,43
21/07/2022		JUROS SELIC	79,77	0,00	78.833,20
21/07/2022		VLR REF CORRECAO MONETARIA SOBRE POUANCA VAQUINHA SOLIDARIA	0,15	0,00	78.833,35
21/07/2022		VLR REF JUROS SOBRE POUANCA VAQUINHA SOLIDARIA	0,39	0,00	78.833,74
21/07/2022		CORRECAO MONETARIA - SELIC	30,62	0,00	78.864,36
21/07/2022		VLR REF I.R.R.F POUANCA VAQUINHA SOLIDARIA	0,00	0,12	78.864,24
21/07/2022		VL REF IMPOSTO DE RENDA RETIDO POUANCA	0,00	24,84	78.839,40
25/07/2022		PGTO A ROTARY INTERNATIONAL	0,00	6.502,84	72.336,56



Autenticar documento em <https://aracruz.camarasempapel.com.br/autenticidade> com o identificador 330038003600310032003A005000. Documento assinado digitalmente conforme art. 4º, II da Lei 14.063/2020.

## Relatório de Impressão de Pastas e Fichas

Nome Empresarial: ROTARY CLUBE ARACRUZ

Período da Escrituração: 01/01/2022 a 31/12/2022

CNPJ: 04.437.450/0001-05

SCP:

### Registro Q100 - Demonstrativo do Livro Caixa

Data	Número do Documento	Histórico	Entrada	Saída	Saldo Final
25/07/2022		PAGTO NOTA FISCAL ELETRONICA <38> A NUTRIGRILL ALIMENTACAO E SERVICOS LTDA EPP	0,00	450,00	71.886,56
25/07/2022		PAGTO NOTA FISCAL ELETRONICA <39> A NUTRIGRILL ALIMENTACAO E SERVICOS LTDA EPP	0,00	4.383,45	67.503,11
26/07/2022		VLR REF CORRECAO MONETARIA SOBRE POUPANCA VAQUINHA SOLIDARIA	0,09	0,00	67.503,20
26/07/2022		VLR REF JUROS SOBRE POUPANCA VAQUINHA SOLIDARIA	0,26	0,00	67.503,46
26/07/2022		VLR REF I.R.R.F POUPANCA VAQUINHA SOLIDARIA	0,00	0,08	67.503,38
27/07/2022		VLR REF CORRECAO MONETARIA SOBRE POUPANCA VAQUINHA SOLIDARIA	0,08	0,00	67.503,46



Autenticar documento em <https://aracruz.camarasempapel.com.br/autenticidade> com o identificador 330038003600310032003A005000. Documento assinado digitalmente conforme art. 4º, II da Lei 14.063/2020.

## Relatório de Impressão de Pastas e Fichas

Nome Empresarial: ROTARY CLUBE ARACRUZ

Período da Escrituração: 01/01/2022 a 31/12/2022

CNPJ: 04.437.450/0001-05

SCP:

### Registro Q100 - Demonstrativo do Livro Caixa

Data	Número do Documento	Histórico	Entrada	Saída	Saldo Final
27/07/2022		VLR REF JUROS SOBRE POUPANCA VAQUINHA SOLIDARIA	0,21	0,00	67.503,67
27/07/2022		VLR REF I.R.R.F POUPANCA VAQUINHA SOLIDARIA	0,00	0,07	67.503,60
28/07/2022		JUROS SELIC	67,40	0,00	67.571,00
28/07/2022		CORRECAO MONETARIA - SELIC	26,40	0,00	67.597,40
28/07/2022		VL REF IMPOSTO DE RENDA RETIDO POUPANCA	0,00	21,11	67.576,29
29/07/2022		VL REF RECEBIMENTO CONTRIBUICAO	135,00	0,00	67.711,29
29/07/2022		VL DA TARIFA BANCARIA DEBITADA N/DATA	0,00	2,80	67.708,49
02/08/2022		VL REF RECEBIMENTO CONTRIBUICAO	210,00	0,00	67.918,49
02/08/2022		VL REF RECEBIMENTO CONTRIBUICAO	210,00	0,00	68.128,49



Autenticar documento em <https://aracruz.camarasempapel.com.br/autenticidade> com o identificador 330038003600310032003A005000. Documento assinado digitalmente conforme art. 4º, II da Lei 14.063/2020.

## Relatório de Impressão de Pastas e Fichas

Nome Empresarial: ROTARY CLUBE ARACRUZ

Período da Escrituração: 01/01/2022 a 31/12/2022

CNPJ: 04.437.450/0001-05

SCP:

### Registro Q100 - Demonstrativo do Livro Caixa

Data	Número do Documento	Histórico	Entrada	Saída	Saldo Final
02/08/2022		PAGTO NOTA FISCAL ELETRONICA <672> A ALINE RIBEIRO CAETANO MUNIZ	0,00	380,00	67.748,49
03/08/2022		VL REF RECEBIMENTO CONTRIBUICAO	135,00	0,00	67.883,49
04/08/2022		VLR REF CORRECAO MONETARIA SOBRE POUPANCA VAQUINHA SOLIDARIA	0,36	0,00	67.883,85
04/08/2022		VLR REF JUROS SOBRE POUPANCA VAQUINHA SOLIDARIA	0,80	0,00	67.884,65
04/08/2022		VLR REF I.R.R.F POUPANCA VAQUINHA SOLIDARIA	0,00	0,26	67.884,39
05/08/2022		VLR REF CORRECAO MONETARIA SOBRE POUPANCA VAQUINHA SOLIDARIA	0,02	0,00	67.884,41
05/08/2022		VLR REF JUROS SOBRE POUPANCA VAQUINHA SOLIDARIA	0,05	0,00	67.884,46



Autenticar documento em <https://aracruz.camarasempapel.com.br/autenticidade> com o identificador 330038003600310032003A005000. Documento assinado digitalmente conforme art. 4º, II da Lei 14.063/2020.

## Relatório de Impressão de Pastas e Fichas

Nome Empresarial: ROTARY CLUBE ARACRUZ

Período da Escrituração: 01/01/2022 a 31/12/2022

CNPJ: 04.437.450/0001-05

SCP:

### Registro Q100 - Demonstrativo do Livro Caixa

Data	Número do Documento	Histórico	Entrada	Saída	Saldo Final
05/08/2022		VL REF RECEBIMENTO CONTRIBUICAO	390,00	0,00	68.274,46
05/08/2022		VLR REF I.R.R.F POUPANCA VAQUINHA SOLIDARIA	0,00	0,02	68.274,44
05/08/2022		TRANSFERENCIA PARA NUTRIGRILL ALIMENTACAO E SERVICOS LTDA	0,00	400,00	67.874,44
08/08/2022		VLR REF CORRECAO MONETARIA SOBRE POUPANCA VAQUINHA SOLIDARIA	0,57	0,00	67.875,01
08/08/2022		VLR REF JUROS SOBRE POUPANCA VAQUINHA SOLIDARIA	1,26	0,00	67.876,27
08/08/2022		VL REF RECEBIMENTO CONTRIBUICAO	135,00	0,00	68.011,27
08/08/2022		VL REF RECEBIMENTO CONTRIBUICAO	135,00	0,00	68.146,27
08/08/2022		VLR REF I.R.R.F POUPANCA VAQUINHA SOLIDARIA	0,00	0,41	68.145,86



Autenticar documento em <https://aracruz.camarasempapel.com.br/autenticidade> com o identificador 330038003600310032003A005000. Documento assinado digitalmente conforme art. 4º, II da Lei 14.063/2020.

## Relatório de Impressão de Pastas e Fichas

Nome Empresarial: ROTARY CLUBE ARACRUZ

Período da Escrituração: 01/01/2022 a 31/12/2022

CNPJ: 04.437.450/0001-05

SCP:

### Registro Q100 - Demonstrativo do Livro Caixa

Data	Número do Documento	Histórico	Entrada	Saída	Saldo Final
10/08/2022		VL REF RECEBIMENTO CONTRIBUICAO DOS ASSOCIADOS	655,00	0,00	68.800,86
10/08/2022		VL DA TARIFA BANCARIA DEBITADA N/DATA	0,00	6,60	68.794,26
11/08/2022		VL REF RECEBIMENTO CONTRIBUICAO DOS ASSOCIADOS	540,00	0,00	69.334,26
11/08/2022		VL DA TARIFA BANCARIA DEBITADA N/DATA	0,00	7,20	69.327,06
11/08/2022		PAGAMENTO A ASSOCIACAO EDITORA B ROTARIO	0,00	435,40	68.891,66
11/08/2022		PAGTO NOTA FISCAL DE SERVICO TOMADO <8110> A MARILENE ASSESSORIA CONTABIL LTDA	0,00	420,00	68.471,66
11/08/2022		PAGTO NOTA FISCAL ELETRONICA <141004> A ORIUNDI SUPERMERCADOS	0,00	292,31	68.179,35
12/08/2022		VL REF RECEBIMENTO CONTRIBUICAO	300,00	0,00	68.479,35



Autenticar documento em <https://aracruz.camarasempapel.com.br/autenticidade>  
com o identificador 330038003600310032003A005000. Documento assinado digitalmente conforme  
art. 4º, II da Lei 14.063/2020.



## Relatório de Impressão de Pastas e Fichas

Nome Empresarial: ROTARY CLUBE ARACRUZ

Período da Escrituração: 01/01/2022 a 31/12/2022

CNPJ: 04.437.450/0001-05

SCP:

### Registro Q100 - Demonstrativo do Livro Caixa

Data	Número do Documento	Histórico	Entrada	Saída	Saldo Final
12/08/2022		VL REF RECEBIMENTO CONTRIBUICAO DOS ASSOCIADOS	247,50	0,00	68.726,85
12/08/2022		VL DA TARIFA BANCARIA DEBITADA N/DATA	0,00	1,80	68.725,05
15/08/2022		VL REF RECEBIMENTO CONTRIBUICAO DOS ASSOCIADOS	345,00	0,00	69.070,05
15/08/2022		JUROS SELIC	53,58	0,00	69.123,63
15/08/2022		CORRECAO MONETARIA - SELIC	18,06	0,00	69.141,69
15/08/2022		VL DA TARIFA BANCARIA DEBITADA N/DATA	0,00	3,60	69.138,09
15/08/2022		PAGAMENTO DE BOLETO A ASSOCIACAO DOS ROTARY CLUBS DO DISTRITO 4751	0,00	1.015,00	68.123,09
15/08/2022		VL REF IMPOSTO DE RENDA RETIDO POUPANCA	0,00	16,12	68.106,97
16/08/2022		VL REF RECEBIMENTO CONTRIBUICAO DOS ASSOCIADOS	1.012,50	0,00	69.119,47
16/08/2022		VL DA TARIFA BANCARIA DEBITADA N/DATA	0,00	5,40	69.114,07

Autenticar documento em <https://aracruz.camarasempapel.com.br/autenticidade> com o identificador 330038003600310032003A005000. Documento assinado digitalmente conforme art. 4º, II da Lei 14.063/2020.



## Relatório de Impressão de Pastas e Fichas

Nome Empresarial: ROTARY CLUBE ARACRUZ

Período da Escrituração: 01/01/2022 a 31/12/2022

CNPJ: 04.437.450/0001-05

SCP:

### Registro Q100 - Demonstrativo do Livro Caixa

Data	Número do Documento	Histórico	Entrada	Saída	Saldo Final
18/08/2022		VLR REF CORRECAO MONETARIA SOBRE POUPANCA VAQUINHA SOLIDARIA	1,34	0,00	69.115,41
18/08/2022		VLR REF JUROS SOBRE POUPANCA VAQUINHA SOLIDARIA	2,85	0,00	69.118,26
18/08/2022		TRANSFERENCIA ENTRE CONTAS	9.576,00	0,00	78.694,26
18/08/2022		VL REF RECEBIMENTO CONTRIBUICAO DOS ASSOCIADOS	247,50	0,00	78.941,76
18/08/2022		VLR REF I.R.R.F POUPANCA VAQUINHA SOLIDARIA	0,00	0,94	78.940,82
18/08/2022		VL DA TARIFA BANCARIA DEBITADA N/DATA	0,00	1,80	78.939,02
18/08/2022		PAGTO NOTA FISCAL ELETRONICA <4804> A SAVE SOM LTDA	0,00	9.576,00	69.363,02
18/08/2022		PAGTO NOTA FISCAL ELETRONICA <1738> A JOSIANE MISCHIATTI COMETTI M	0,00	625,00	68.738,02



Autenticar documento em <https://aracruz.camarasempapel.com.br/autenticidade> com o identificador 330038003600310032003A005000. Documento assinado digitalmente conforme art. 4º, II da Lei 14.063/2020.

## Relatório de Impressão de Pastas e Fichas

Nome Empresarial: ROTARY CLUBE ARACRUZ

Período da Escrituração: 01/01/2022 a 31/12/2022

CNPJ: 04.437.450/0001-05

SCP:

### Registro Q100 - Demonstrativo do Livro Caixa

Data	Número do Documento	Histórico	Entrada	Saída	Saldo Final
19/08/2022		VLR REF CORRECAO MONETARIA SOBRE POUPANCA VAQUINHA SOLIDARIA	0,32	0,00	68.738,34
19/08/2022		VLR REF JUROS SOBRE POUPANCA VAQUINHA SOLIDARIA	0,68	0,00	68.739,02
19/08/2022		VL REF RECEBIMENTO CONTRIBUICAO DOS ASSOCIADOS	135,00	0,00	68.874,02
19/08/2022		VLR REF I.R.R.F POUPANCA VAQUINHA SOLIDARIA	0,00	0,23	68.873,79
19/08/2022		VL DA TARIFA BANCARIA DEBITADA N/DATA	0,00	1,80	68.871,99
22/08/2022		VLR REF CORRECAO MONETARIA SOBRE POUPANCA VAQUINHA SOLIDARIA	1,25	0,00	68.873,24
22/08/2022		VLR REF JUROS SOBRE POUPANCA VAQUINHA SOLIDARIA	2,70	0,00	68.875,94
22/08/2022		JUROS SELIC	0,00	0,00	68.875,94



Autenticar documento em <https://aracruzcamarasempapel.com.br/autenticidade> com o identificador 330038003600310032003A005000. Documento assinado digitalmente conforme art. 4º, II da Lei 14.063/2020.

## Relatório de Impressão de Pastas e Fichas

Nome Empresarial: ROTARY CLUBE ARACRUZ

Período da Escrituração: 01/01/2022 a 31/12/2022

CNPJ: 04.437.450/0001-05

SCP:

### Registro Q100 - Demonstrativo do Livro Caixa

Data	Número do Documento	Histórico	Entrada	Saída	Saldo Final
22/08/2022		CORRECAO MONETARIA - SELIC	33,46	0,00	68.989,61
22/08/2022		VLR REF I.R.R.F POUANCA VAQUINHA SOLIDARIA	0,00	0,89	68.988,72
22/08/2022		VL REF IMPOSTO DE RENDA RETIDO POUANCA	0,00	25,58	68.963,14
23/08/2022		VL REF RECEBIMENTO CONTRIBUCAO DOS ASSOCIADOS	135,00	0,00	69.098,14
23/08/2022		VL DA TARIFA BANCARIA DEBITADA N/DATA	0,00	1,80	69.096,34
25/08/2022		PAGTO A ELLA HEYMANS, REF A PROGRAMA DE INTERCAMBIO CON CHEQUE N°	0,00	300,00	68.796,34
26/08/2022		VLR REF CORRECAO MONETARIA SOBRE POUANCA VAQUINHA SOLIDARIA	0,12	0,00	68.796,46
26/08/2022		VLR REF JUROS SOBRE POUANCA VAQUINHA SOLIDARIA	0,26	0,00	68.796,72



Autenticar documento em <https://aracruz.camarasempapel.com.br/autenticidade> com o identificador 330038003600310032003A005000. Documento assinado digitalmente conforme art. 4º, II da Lei 14.063/2020.

## Relatório de Impressão de Pastas e Fichas

Nome Empresarial: ROTARY CLUBE ARACRUZ

Período da Escrituração: 01/01/2022 a 31/12/2022

CNPJ: 04.437.450/0001-05

SCP:

### Registro Q100 - Demonstrativo do Livro Caixa

Data	Número do Documento	Histórico	Entrada	Saída	Saldo Final
26/08/2022		VLR REF I.R.R.F POUPANCA VAQUINHA SOLIDARIA	0,00	0,09	68.796,63
26/08/2022		VALOR REF REEMBOLSO A MARILENE DE ANGELI REF CUSTAS CARTORARIAS	0,00	38,40	68.758,23
29/08/2022		VLR REF CORRECAO MONETARIA SOBRE POUPANCA VAQUINHA SOLIDARIA	0,10	0,00	68.758,33
29/08/2022		VLR REF JUROS SOBRE POUPANCA VAQUINHA SOLIDARIA	0,21	0,00	68.758,54
29/08/2022		JUROS SELIC	67,78	0,00	68.826,32
29/08/2022		CORRECAO MONETARIA - SELIC	28,69	0,00	68.855,01
29/08/2022		VLR REF I.R.R.F POUPANCA VAQUINHA SOLIDARIA	0,00	0,07	68.854,94
29/08/2022		VL REF IMPOSTO DE RENDA RETIDO POUPANCA	0,00	21,71	68.833,23



Autenticar documento em <https://aracruz.camarasempapel.com.br/autenticidade>  
com o identificador 330038003600310032003A005000. Documento assinado digitalmente conforme  
art. 4º, II da Lei 14.063/2020.

## Relatório de Impressão de Pastas e Fichas

Nome Empresarial: ROTARY CLUBE ARACRUZ

Período da Escrituração: 01/01/2022 a 31/12/2022

CNPJ: 04.437.450/0001-05

SCP:

### Registro Q100 - Demonstrativo do Livro Caixa

Data	Número do Documento	Histórico	Entrada	Saída	Saldo Final
30/08/2022		TRANSFERENCIA PARA FELIPE MANOEL DOS SANTOS SILVA	0,00	171,00	68.662,23
30/08/2022		PAGTO <393> A DULCILENE BARCELOS MIGUEL 05300848727	0,00	280,00	68.382,23
31/08/2022		VL DA TARIFA BANCARIA DEBITADA N/DATA	0,00	2,40	68.379,83
01/09/2022		VLR REF CORRECAO MONETARIA SOBRE POUPANCA VAQUINHA SOLIDARIA	0,33	0,00	68.380,16
01/09/2022		VLR REF JUROS SOBRE POUPANCA VAQUINHA SOLIDARIA	0,68	0,00	68.380,84
01/09/2022		VL REF RECEBIMENTO CONTRIBUICAO DOS ASSOCIADOS	270,00	0,00	68.650,84
01/09/2022		TRANSFERENCIA ENTRE CONTAS	300,00	0,00	68.950,84
01/09/2022		TRANSFERENCIA ENTRE CONTAS	835,00	0,00	69.785,84
01/09/2022		TRANSFERENCIA ENTRE CONTAS	1.215,00	0,00	71.000,84



Autenticar documento em <https://aracruz.camarasempapel.com.br/autenticidade> com o identificador 330038003600310032003A005000. Documento assinado digitalmente conforme art. 4º, II da Lei 14.063/2020.

## Relatório de Impressão de Pastas e Fichas

Nome Empresarial: ROTARY CLUBE ARACRUZ

Período da Escrituração: 01/01/2022 a 31/12/2022

CNPJ: 04.437.450/0001-05

SCP:

### Registro Q100 - Demonstrativo do Livro Caixa

Data	Número do Documento	Histórico	Entrada	Saída	Saldo Final
01/09/2022		VLR REF I.R.R.F POUPANCA VAQUINHA SOLIDARIA	0,00	0,23	71.000,61
01/09/2022		TRANSFERENCIA ENTRE CONTAS	0,00	300,00	70.700,61
01/09/2022		VL DA TARIFA BANCARIA DEBITADA N/DATA	0,00	3,60	70.697,01
01/09/2022		TRANSFERENCIA ENTRE CONTAS	0,00	835,00	69.862,01
01/09/2022		TRANSFERENCIA ENTRE CONTAS	0,00	1.215,00	68.647,01
02/09/2022		VLR REF CORRECAO MONETARIA SOBRE POUPANCA VAQUINHA SOLIDARIA	1,01	0,00	68.648,02
02/09/2022		VLR REF JUROS SOBRE POUPANCA VAQUINHA SOLIDARIA	2,11	0,00	68.650,13
02/09/2022		VL REF RECEBIMENTO CONTRIBUICAO DOS ASSOCIADOS	135,00	0,00	68.785,13
02/09/2022		VLR REF I.R.R.F POUPANCA VAQUINHA SOLIDARIA	0,00	0,70	68.784,43



Autenticar documento em <https://aracruz.camarasempapel.com.br/autenticidade>  
com o identificador 330038003600310032003A005000. Documento assinado digitalmente conforme  
art. 4º, II da Lei 14.063/2020.

## Relatório de Impressão de Pastas e Fichas

Nome Empresarial: ROTARY CLUBE ARACRUZ

Período da Escrituração: 01/01/2022 a 31/12/2022

CNPJ: 04.437.450/0001-05

SCP:

### Registro Q100 - Demonstrativo do Livro Caixa

Data	Número do Documento	Histórico	Entrada	Saída	Saldo Final
02/09/2022		VL DA TARIFA BANCARIA DEBITADA N/DATA	0,00	1,80	68.782,63
05/09/2022		VLR REF CORRECAO MONETARIA SOBRE POUPANCA VAQUINHA SOLIDARIA	0,33	0,00	68.782,96
05/09/2022		VLR REF JUROS SOBRE POUPANCA VAQUINHA SOLIDARIA	0,68	0,00	68.783,64
05/09/2022		VLR REF CORRECAO MONETARIA SOBRE POUPANCA VAQUINHA SOLIDARIA	0,33	0,00	68.783,97
05/09/2022		VLR REF JUROS SOBRE POUPANCA VAQUINHA SOLIDARIA	0,81	0,00	68.784,78
05/09/2022		VLR REF CORRECAO MONETARIA SOBRE POUPANCA VAQUINHA SOLIDARIA	0,64	0,00	68.785,42
05/09/2022		VLR REF JUROS SOBRE POUPANCA VAQUINHA SOLIDARIA	1,77	0,00	68.787,19



Autenticar documento em <https://aracruz.camarasempapel.com.br/autenticidade> com o identificador 330038003600310032003A005000. Documento assinado digitalmente conforme art. 4º, II da Lei 14.063/2020.



## Relatório de Impressão de Pastas e Fichas

Nome Empresarial: ROTARY CLUBE ARACRUZ

Período da Escrituração: 01/01/2022 a 31/12/2022

CNPJ: 04.437.450/0001-05

SCP:

### Registro Q100 - Demonstrativo do Livro Caixa

Data	Número do Documento	Histórico	Entrada	Saída	Saldo Final
05/09/2022		VLR REF I.R.R.F POUPANCA VAQUINHA SOLIDARIA	0,00	0,23	68.786,96
05/09/2022		VLR REF I.R.R.F POUPANCA VAQUINHA SOLIDARIA	0,00	0,26	68.786,70
05/09/2022		VLR REF I.R.R.F POUPANCA VAQUINHA SOLIDARIA	0,00	0,54	68.786,16
06/09/2022		RECEBIMENTO ASSOCIACAO DOS ROTARY CLUBS	300,00	0,00	69.086,16
06/09/2022		VL REF RECEBIMENTO CONTRIBUICAO DOS ASSOCIADOS	210,00	0,00	69.296,16
06/09/2022		VL DA TARIFA BANCARIA DEBITADA N/DATA	0,00	1,80	69.294,36
06/09/2022		PAGTO NOTA FISCAL DE SERVICO TOMADO <1217> A GERALDO MEIRELLES ME	0,00	120,00	69.174,36
08/09/2022		VL REF RECEBIMENTO CONTRIBUICAO DOS ASSOCIADOS	135,00	0,00	69.309,36
08/09/2022		VL DA TARIFA BANCARIA DEBITADA N/DATA	0,00	3,00	69.306,36



Autenticar documento em <https://aracruz.camarasempapel.com.br/autenticidade>  
com o identificador 330038003600310032003A005000. Documento assinado digitalmente conforme  
art. 4º, II da Lei 14.063/2020.

## Relatório de Impressão de Pastas e Fichas

Nome Empresarial: ROTARY CLUBE ARACRUZ

Período da Escrituração: 01/01/2022 a 31/12/2022

CNPJ: 04.437.450/0001-05

SCP:

### Registro Q100 - Demonstrativo do Livro Caixa

Data	Número do Documento	Histórico	Entrada	Saída	Saldo Final
08/09/2022		PAGTO <> A JOSE ROBERTO ROSA 03169356704	0,00	180,00	69.126,36
12/09/2022		VL REF RECEBIMENTO CONTRIBUICAO DOS ASSOCIADOS	382,50	0,00	69.508,86
12/09/2022		VL DA TARIFA BANCARIA DEBITADA N/DATA	0,00	38,80	69.470,06
13/09/2022		VL REF RECEBIMENTO CONTRIBUICAO DOS ASSOCIADOS	60,00	0,00	69.530,06
13/09/2022		VL REF RECEBIMENTO CONTRIBUICAO DOS ASSOCIADOS	1.747,50	0,00	71.277,56
13/09/2022		VL DA TARIFA BANCARIA DEBITADA N/DATA	0,00	19,80	71.257,76
15/09/2022		RECEBIMENTO ASSOCIACAO DOS ROTARY CLUBS	300,00	0,00	71.557,76
15/09/2022		RECEBIMENTO ASSOCIACAO DOS ROTARY CLUBS	50,00	0,00	71.607,76
15/09/2022		JUROS SELIC	53,88	0,00	71.661,64
15/09/2022		CORRECAO MONETARIA - SELIC	22,28	0,00	71.683,92



Autenticar documento em <https://aracruz.camarasempapel.com.br/autenticidade> com o identificador 330038003600310032003A005000. Documento assinado digitalmente conforme art. 4º, II da Lei 14.063/2020.

## Relatório de Impressão de Pastas e Fichas

Nome Empresarial: ROTARY CLUBE ARACRUZ

Período da Escrituração: 01/01/2022 a 31/12/2022

CNPJ: 04.437.450/0001-05

SCP:

### Registro Q100 - Demonstrativo do Livro Caixa

Data	Número do Documento	Histórico	Entrada	Saída	Saldo Final
15/09/2022		VL REF IMPOSTO DE RENDA RETIDO POUANCA	0,00	17,14	71.666,78
16/09/2022		VL REF RECEBIMENTO CONTRIBUICAO DOS ASSOCIADOS	135,00	0,00	71.801,78
16/09/2022		VL REF RECEBIMENTO CONTRIBUICAO DOS ASSOCIADOS	150,00	0,00	71.951,78
16/09/2022		VL REF RECEBIMENTO CONTRIBUICAO DOS ASSOCIADOS	100,00	0,00	72.051,78
19/09/2022		VL REF RECEBIMENTO CONTRIBUICAO DOS ASSOCIADOS	135,00	0,00	72.186,78
19/09/2022		VL DA TARIFA BANCARIA DEBITADA N/DATA	0,00	1,80	72.184,98
20/09/2022		PAGAMENTO DE BOLETO A ASSOCIACAO DOS ROTARY CLUBS DO DISTRITO 4751	0,00	980,00	71.204,98
20/09/2022		PAGTO DE HONORARIO A MARILENE ASSESSORIA CONTABIL REF MES 08/2022	0,00	420,00	70.784,98



Autenticar documento em <https://aracruz.camarasempapel.com.br/autenticidade> com o identificador 330038003600310032003A005000. Documento assinado digitalmente conforme art. 4º, II da Lei 14.063/2020.

## Relatório de Impressão de Pastas e Fichas

Nome Empresarial: ROTARY CLUBE ARACRUZ

Período da Escrituração: 01/01/2022 a 31/12/2022

CNPJ: 04.437.450/0001-05

SCP:

### Registro Q100 - Demonstrativo do Livro Caixa

Data	Número do Documento	Histórico	Entrada	Saída	Saldo Final
20/09/2022		PAGTO NOTA FISCAL ELETRONICA <54> A NUTRIGRILL ALIMENTACAO E SERVICOS LTDA EPP	0,00	908,20	69.876,78
20/09/2022		PAGTO NOTA FISCAL ELETRONICA <142755> A ORIUNDI SUPERMERCADOS	0,00	192,50	69.684,28
20/09/2022		PAGTO NOTA FISCAL ELETRONICA <71> A NUTRIGRILL ALIMENTACAO E SERVICOS LTDA EPP	0,00	2.725,27	66.959,01
21/09/2022		VL REF RECEBIMENTO CONTRIBUICAO DOS ASSOCIADOS	500,00	0,00	67.459,01
21/09/2022		VL REF RECEBIMENTO CONTRIBUICAO DOS ASSOCIADOS	150,00	0,00	67.609,01
21/09/2022		VL REF RECEBIMENTO CONTRIBUICAO DOS ASSOCIADOS	50,00	0,00	67.659,01
21/09/2022		VL REF RECEBIMENTO CONTRIBUICAO DOS ASSOCIADOS	50,00	0,00	67.709,01



Autenticar documento em <https://aracruz.camarasempapel.com.br/autenticidade> com o identificador 330038003600310032003A005000. Documento assinado digitalmente conforme art. 4º, II da Lei 14.063/2020.

## Relatório de Impressão de Pastas e Fichas

Nome Empresarial: ROTARY CLUBE ARACRUZ

Período da Escrituração: 01/01/2022 a 31/12/2022

CNPJ: 04.437.450/0001-05

SCP:

### Registro Q100 - Demonstrativo do Livro Caixa

Data	Número do Documento	Histórico	Entrada	Saída	Saldo Final
21/09/2022		VL REF RECEBIMENTO CONTRIBUICAO DOS ASSOCIADOS	30,00	0,00	67.739,01
21/09/2022		JUROS SELIC	80,63	0,00	67.819,64
21/09/2022		CORRECAO MONETARIA - SELIC	28,85	0,00	67.848,49
21/09/2022		VL REF IMPOSTO DE RENDA RETIDO POUpanCA	0,00	24,63	67.823,86
22/09/2022		VL REF RECEBIMENTO CONTRIBUICAO DOS ASSOCIADOS	100,00	0,00	67.923,86
22/09/2022		VL REF RECEBIMENTO CONTRIBUICAO DOS ASSOCIADOS	300,00	0,00	68.223,86
22/09/2022		TRANSFERENCIA ENTRE CONTAS	300,00	0,00	68.523,86
22/09/2022		TRANSFERENCIA ENTRE CONTAS	1.075,66	0,00	69.599,52
22/09/2022		VL REF RECEBIMENTO CONTRIBUICAO DOS ASSOCIADOS	30,00	0,00	69.629,52
22/09/2022		TRANSFERENCIA ENTRE CONTAS	2.727,95	0,00	72.357,47



Autenticar documento em <https://aracruz.camarasempapel.com.br/autenticidade> com o identificador 330038003600310032003A005000. Documento assinado digitalmente conforme art. 4º, II da Lei 14.063/2020.

## Relatório de Impressão de Pastas e Fichas

Nome Empresarial: ROTARY CLUBE ARACRUZ

Período da Escrituração: 01/01/2022 a 31/12/2022

CNPJ: 04.437.450/0001-05

SCP:

### Registro Q100 - Demonstrativo do Livro Caixa

Data	Número do Documento	Histórico	Entrada	Saída	Saldo Final
22/09/2022		TRANSFERENCIA ENTRE CONTAS	0,00	300,00	72.057,47
22/09/2022		TRANSFERENCIA ENTRE CONTAS	0,00	1.075,66	70.981,81
26/09/2022		VL REF RECEBIMENTO CONTRIBUICAO DOS ASSOCIADOS	350,00	0,00	71.331,81
26/09/2022		VL REF RECEBIMENTO CONTRIBUICAO DOS ASSOCIADOS	300,00	0,00	71.631,81
26/09/2022		VL REF RECEBIMENTO CONTRIBUICAO DOS ASSOCIADOS	200,00	0,00	71.831,81
26/09/2022		VL REF RECEBIMENTO CONTRIBUICAO DOS ASSOCIADOS	50,00	0,00	71.881,81
26/09/2022		VL REF RECEBIMENTO CONTRIBUICAO DOS ASSOCIADOS	100,00	0,00	71.981,81
26/09/2022		RECEBIMENTO ASSOCIACAO DOS ROTARY CLUBS	135,00	0,00	72.116,81
26/09/2022		VALOR REF RECEBIMENTO VIA PIX	50,00	0,00	72.166,81
26/09/2022		VALOR REF RECEBIMENTO VIA PIX	500,00	0,00	72.666,81



Autenticar documento em <https://aracruz.camarasempapel.com.br/autenticidade> com o identificador 330038003600310032003A005000. Documento assinado digitalmente conforme art. 4º, II da Lei 14.063/2020.

## Relatório de Impressão de Pastas e Fichas

Nome Empresarial: ROTARY CLUBE ARACRUZ

Período da Escrituração: 01/01/2022 a 31/12/2022

CNPJ: 04.437.450/0001-05

SCP:

### Registro Q100 - Demonstrativo do Livro Caixa

Data	Número do Documento	Histórico	Entrada	Saída	Saldo Final
26/09/2022		PAGTO A ELLA HEYMANS, REF A PROPRAMA DE INTERCAMBIO CON CHEQUE Nº	0,00	300,00	72.366,81
27/09/2022		VL REF RECEBIMENTO CONTRIBUICAO DOS ASSOCIADOS	50,00	0,00	72.416,81
27/09/2022		VL REF RECEBIMENTO CONTRIBUICAO DOS ASSOCIADOS	100,00	0,00	72.516,81
28/09/2022		JUROS SELIC	68,13	0,00	72.584,94
28/09/2022		CORRECAO MONETARIA - SELIC	24,47	0,00	72.609,41
28/09/2022		VL REF IMPOSTO DE RENDA RETIDO POUPANCA	0,00	20,84	72.588,57
30/09/2022		VL DA TARIFA BANCARIA DEBITADA N/DATA	0,00	4,80	72.583,77
04/10/2022		RECEBIMENTO DA ASSOCIAÇÃO DOS ROTARY CLUBS DO DISTRITO 4751 ADR	300,00	0,00	72.883,77
05/10/2022		VL REF RECEBIMENTO CONTRIBUICAO DOS ASSOCIADOS	12,66	0,00	72.896,43



Autenticar documento em <https://aracruz.camarasempapel.com.br/autenticidade> com o identificador 330038003600310032003A005000. Documento assinado digitalmente conforme art. 4º, II da Lei 14.063/2020.

## Relatório de Impressão de Pastas e Fichas

Nome Empresarial: ROTARY CLUBE ARACRUZ

Período da Escrituração: 01/01/2022 a 31/12/2022

CNPJ: 04.437.450/0001-05

SCP:

### Registro Q100 - Demonstrativo do Livro Caixa

Data	Número do Documento	Histórico	Entrada	Saída	Saldo Final
05/10/2022		PAGTO DE HONORARIO A MARILENE ASSESSORIA CONTABIL REF MES 09/2022	0,00	420,00	72.476,43
05/10/2022		PAGAMENTO A ASSOCIAÇÃO EDITORA B ROTARIO	0,00	432,00	72.044,43
05/10/2022		PAGTO A ORIUND SUPERMECADOS -	0,00	150,11	71.894,32
05/10/2022		PAGTO NOTA FISCAL ELETRONICA <201433> A ACIMAQ EQUIPAMENTOS IND. E COM. EIRELI	0,00	3.400,00	68.494,32
05/10/2022		PAGTO NOTA FISCAL ELETRONICA <143291> A ORIUNDI SUPERMERCADOS	0,00	3.285,70	65.208,62
05/10/2022		PAGTO NOTA FISCAL ELETRONICA <73> A NUTRIGRILL ALIMENTACAO E SERVICOS LTDA EPP	0,00	487,66	64.720,96



Autenticar documento em <https://aracruz.camarasempapel.com.br/autenticidade> com o identificador 330038003600310032003A005000. Documento assinado digitalmente conforme art. 4º, II da Lei 14.063/2020.



## Relatório de Impressão de Pastas e Fichas

Nome Empresarial: ROTARY CLUBE ARACRUZ

Período da Escrituração: 01/01/2022 a 31/12/2022

CNPJ: 04.437.450/0001-05

SCP:

### Registro Q100 - Demonstrativo do Livro Caixa

Data	Número do Documento	Histórico	Entrada	Saída	Saldo Final
05/10/2022		PAGTO NOTA FISCAL ELETRONICA <3462> A NUTRIQUALI REDE DE ALIMENTACAO E SERVICOS LTDA	0,00	417,60	64.303,36
05/10/2022		PAGTO NOTA FISCAL ELETRONICA <142606> A ORIUNDI SUPERMERCADOS	0,00	200,98	64.102,38
06/10/2022		VL REF RECEBIMENTO CONTRIBUICAO DOS ASSOCIADOS	36,50	0,00	64.138,88
06/10/2022		RECEBIMENTO ASSOCIACAO DOS ROTARY CLUBS	135,00	0,00	64.273,88
06/10/2022		TRANSFERENCIA ENTRE CONTAS	850,00	0,00	65.123,88
06/10/2022		TRANSFERENCIA ENTRE CONTAS	850,00	0,00	65.973,88
06/10/2022		VL DA TARIFA BANCARIA DEBITADA N/DATA	0,00	1,80	65.972,08
06/10/2022		TRANSFERENCIA ENTRE CONTAS	0,00	850,00	65.122,08
06/10/2022		TRANSFERENCIA ENTRE CONTAS	0,00	850,00	64.272,08



Autenticar documento em <https://aracruz.camarasempapel.com.br/autenticidade> com o identificador 330038003600310032003A005000. Documento assinado digitalmente conforme art. 4º, II da Lei 14.063/2020.

## Relatório de Impressão de Pastas e Fichas

Nome Empresarial: ROTARY CLUBE ARACRUZ

Período da Escrituração: 01/01/2022 a 31/12/2022

CNPJ: 04.437.450/0001-05

SCP:

### Registro Q100 - Demonstrativo do Livro Caixa

Data	Número do Documento	Histórico	Entrada	Saída	Saldo Final
10/10/2022		VL DA TARIFA BANCARIA DEBITADA N/DATA	0,00	1,20	64.270,88
10/10/2022		PAGAMENTO DE BOLETO A ASSOCIACAO DOS ROTARY CLUBS DO DISTRITO 4751	0,00	980,00	63.290,88
11/10/2022		RECEBIMENTO ASSOCIACAO DOS ROTARY CLUBS	1.330,00	0,00	64.620,88
11/10/2022		VL DA TARIFA BANCARIA DEBITADA N/DATA	0,00	14,40	64.606,48
13/10/2022		RECEBIMENTO ASSOCIACAO DOS ROTARY CLUBS	135,00	0,00	64.741,48
13/10/2022		VL DA TARIFA BANCARIA DEBITADA N/DATA	0,00	1,80	64.739,68
14/10/2022		RECEBIMENTO ASSOCIACAO DOS ROTARY CLUBS	210,00	0,00	64.949,68
14/10/2022		VL DA TARIFA BANCARIA DEBITADA N/DATA	0,00	1,80	64.947,88
14/10/2022		PAGTO NOTA FISCAL ELETRONICA <10668> A TANIA MARIA PISSINATI E CIA LTDA ME	0,00	50,00	64.897,88
17/10/2022		JUROS SELIC	54,16	0,00	64.952,04



Autenticar documento em <https://aracruz.camarasempapel.com.br/autenticidade> com o identificador 330038003600310032003A005000. Documento assinado digitalmente conforme art. 4º, II da Lei 14.063/2020.

## Relatório de Impressão de Pastas e Fichas

Nome Empresarial: ROTARY CLUBE ARACRUZ

Período da Escrituração: 01/01/2022 a 31/12/2022

CNPJ: 04.437.450/0001-05

SCP:

### Registro Q100 - Demonstrativo do Livro Caixa

Data	Número do Documento	Histórico	Entrada	Saída	Saldo Final
17/10/2022		CORRECAO MONETARIA - SELIC	19,74	0,00	64.971,78
17/10/2022		VL REF IMPOSTO DE RENDA RETIDO POUPANCA	0,00	16,63	64.955,15
19/10/2022		TRANSFERENCIA ENTRE CONTAS	1.400,00	0,00	66.355,15
19/10/2022		TRANSFERENCIA ENTRE CONTAS	300,00	0,00	66.655,15
19/10/2022		TRANSFERENCIA ENTRE CONTAS	1.400,00	0,00	68.055,15
19/10/2022		TRANSFERENCIA ENTRE CONTAS	0,00	300,00	67.755,15
19/10/2022		TRANSFERENCIA ENTRE CONTAS	0,00	1.400,00	66.355,15
19/10/2022		TRANSFERENCIA ENTRE CONTAS	0,00	1.400,00	64.955,15
21/10/2022		JUROS SELIC	81,06	0,00	65.036,21
21/10/2022		RECEBIMENTO ASSOCIACAO DOS ROTARY CLUBS	135,00	0,00	65.171,21
21/10/2022		CORRECAO MONETARIA - SELIC	29,71	0,00	65.200,92



Autenticar documento em <https://aracruz.camarasempapel.com.br/autenticidade> com o identificador 330038003600310032003A005000. Documento assinado digitalmente conforme art. 4º, II da Lei 14.063/2020.

## Relatório de Impressão de Pastas e Fichas

Nome Empresarial: ROTARY CLUBE ARACRUZ

Período da Escrituração: 01/01/2022 a 31/12/2022

CNPJ: 04.437.450/0001-05

SCP:

### Registro Q100 - Demonstrativo do Livro Caixa

Data	Número do Documento	Histórico	Entrada	Saída	Saldo Final
21/10/2022		VL DA TARIFA BANCARIA DEBITADA N/DATA	0,00	1,80	65.199,12
21/10/2022		VL REF IMPOSTO DE RENDA RETIDO POUPANCA	0,00	24,92	65.174,20
24/10/2022		RECEBIMENTO ASSOCIACAO DOS ROTARY CLUBS	187,50	0,00	65.361,70
24/10/2022		VL DA TARIFA BANCARIA DEBITADA N/DATA	0,00	1,80	65.359,90
25/10/2022		VL REF RECEBIMENTO CONTRIBUICAO DOS ASSOCIADOS	270,00	0,00	65.629,90
25/10/2022		VL DA TARIFA BANCARIA DEBITADA N/DATA	0,00	3,60	65.626,30
25/10/2022		PAGTO A ELLA HEYMANS, REF A PROPRAMA DE INTERCAMBIO CON CHEQUE Nº 205	0,00	300,00	65.326,30
25/10/2022		PAGTO A ELLA HEYMANS, REF A PROPRAMA DE INTERCAMBIO CON CHEQUE Nº 260	0,00	300,00	65.026,30
28/10/2022		JUROS SELIC	64,23	0,00	65.090,53



Autenticar documento em <https://aracruz.camarasempapel.com.br/autenticidade> com o identificador 330038003600310032003A005000. Documento assinado digitalmente conforme art. 4º, II da Lei 14.063/2020.

## Relatório de Impressão de Pastas e Fichas

Nome Empresarial: ROTARY CLUBE ARACRUZ

Período da Escrituração: 01/01/2022 a 31/12/2022

CNPJ: 04.437.450/0001-05

SCP:

### Registro Q100 - Demonstrativo do Livro Caixa

Data	Número do Documento	Histórico	Entrada	Saída	Saldo Final
28/10/2022		CORRECAO MONETARIA - SELIC	22,67	0,00	65.113,20
28/10/2022		VL REF IMPOSTO DE RENDA RETIDO POUPANCA	0,00	19,55	65.093,65
31/10/2022		VL DA TARIFA BANCARIA DEBITADA N/DATA	0,00	7,20	65.086,45
04/11/2022		VL REF RECEBIMENTO CONTRIBUCAO DOS ASSOCIADOS	210,00	0,00	65.296,45
04/11/2022		VL DA TARIFA BANCARIA DEBITADA N/DATA	0,00	1,80	65.294,65
07/11/2022		VL REF RECEBIMENTO CONTRIBUCAO DOS ASSOCIADOS	216,70	0,00	65.511,35
07/11/2022		VL DA TARIFA BANCARIA DEBITADA N/DATA	0,00	1,20	65.510,15
08/11/2022		VL REF RECEBIMENTO CONTRIBUCAO DOS ASSOCIADOS	675,00	0,00	66.185,15
08/11/2022		VL REF A PROGRAMA DE INTERCAMBIO A ELLA HEYMANS,	300,00	0,00	66.485,15
08/11/2022		VL DA TARIFA BANCARIA DEBITADA N/DATA	0,00	9,00	66.476,15



Autenticar documento em <https://aracruz.camarasempapel.com.br/autenticidade> com o identificador 330038003600310032003A005000. Documento assinado digitalmente conforme art. 4º, II da Lei 14.063/2020.

## Relatório de Impressão de Pastas e Fichas

Nome Empresarial: ROTARY CLUBE ARACRUZ

Período da Escrituração: 01/01/2022 a 31/12/2022

CNPJ: 04.437.450/0001-05

SCP:

### Registro Q100 - Demonstrativo do Livro Caixa

Data	Número do Documento	Histórico	Entrada	Saída	Saldo Final
09/11/2022		VL REF RECEBIMENTO CONTRIBUICAO DOS ASSOCIADOS	1.012,50	0,00	67.488,65
09/11/2022		VL REF RECEBIMENTO CONTRIBUICAO DOS ASSOCIADOS	80,00	0,00	67.568,65
09/11/2022		VL REF RECEBIMENTO CONTRIBUICAO DOS ASSOCIADOS	135,00	0,00	67.703,65
09/11/2022		VL REF RECEBIMENTO CONTRIBUICAO DOS ASSOCIADOS	135,00	0,00	67.838,65
09/11/2022		VL REF RECEBIMENTO CONTRIBUICAO DOS ASSOCIADOS	210,00	0,00	68.048,65
09/11/2022		VL DA TARIFA BANCARIA DEBITADA N/DATA	0,00	9,00	68.039,65
09/11/2022		PAGTO DE HONORARIO A MARILENE ASSESSORIA CONTABIL REF MES 10/2022	0,00	420,00	67.619,65
09/11/2022		PAGAMENTO DE BOLETO A ASSOCIACAO DOS ROTARY CLUBS DO DISTRITO 4751	0,00	980,00	66.639,65



Autenticar documento em <https://aracruz.camarasempapel.com.br/autenticidade>  
com o identificador 330038003600310032003A005000. Documento assinado digitalmente conforme  
art. 4º, II da Lei 14.063/2020.

## Relatório de Impressão de Pastas e Fichas

Nome Empresarial: ROTARY CLUBE ARACRUZ

Período da Escrituração: 01/01/2022 a 31/12/2022

CNPJ: 04.437.450/0001-05

SCP:

### Registro Q100 - Demonstrativo do Livro Caixa

Data	Número do Documento	Histórico	Entrada	Saída	Saldo Final
10/11/2022		VL REF RECEBIMENTO CONTRIBUICAO DOS ASSOCIADOS	240,00	0,00	66.879,65
10/11/2022		VL REF RECEBIMENTO CONTRIBUICAO DOS ASSOCIADOS	210,00	0,00	67.089,65
10/11/2022		VL REF RECEBIMENTO CONTRIBUICAO DOS ASSOCIADOS	135,00	0,00	67.224,65
10/11/2022		VL REF RECEBIMENTO CONTRIBUICAO DOS ASSOCIADOS	135,00	0,00	67.359,65
10/11/2022		VL REF RECEBIMENTO CONTRIBUICAO DOS ASSOCIADOS	80,00	0,00	67.439,65
10/11/2022		VL REF RECEBIMENTO CONTRIBUICAO DOS ASSOCIADOS	210,00	0,00	67.649,65
10/11/2022		VL REF RECEBIMENTO CONTRIBUICAO DOS ASSOCIADOS	135,00	0,00	67.784,65
10/11/2022		VL REF RECEBIMENTO CONTRIBUICAO DOS ASSOCIADOS	150,00	0,00	67.934,65
10/11/2022		VL REF RECEBIMENTO CONTRIBUICAO DOS ASSOCIADOS	135,00	0,00	68.069,65



Autenticar documento em <https://aracruz.camarasempapel.com.br/autenticidade> com o identificador 330038003600310032003A005000. Documento assinado digitalmente conforme art. 4º, II da Lei 14.063/2020.

## Relatório de Impressão de Pastas e Fichas

Nome Empresarial: ROTARY CLUBE ARACRUZ

Período da Escrituração: 01/01/2022 a 31/12/2022

CNPJ: 04.437.450/0001-05

SCP:

### Registro Q100 - Demonstrativo do Livro Caixa

Data	Número do Documento	Histórico	Entrada	Saída	Saldo Final
10/11/2022		VL REF RECEBIMENTO CONTRIBUICAO DOS ASSOCIADOS	135,00	0,00	68.204,65
10/11/2022		VL DA TARIFA BANCARIA DEBITADA N/DATA	0,00	13,40	68.191,25
11/11/2022		VL REF RECEBIMENTO CONTRIBUICAO DOS ASSOCIADOS	1.020,00	0,00	69.211,25
11/11/2022		VL REF RECEBIMENTO CONTRIBUICAO DOS ASSOCIADOS	160,00	0,00	69.371,25
11/11/2022		VL DA TARIFA BANCARIA DEBITADA N/DATA	0,00	12,60	69.358,65
14/11/2022		VL REF RECEBIMENTO CONTRIBUICAO DOS ASSOCIADOS	135,00	0,00	69.493,65
14/11/2022		VL REF RECEBIMENTO CONTRIBUICAO DOS ASSOCIADOS	120,00	0,00	69.613,65
14/11/2022		VL REF RECEBIMENTO CONTRIBUICAO DOS ASSOCIADOS	135,00	0,00	69.748,65
14/11/2022		VL DA TARIFA BANCARIA DEBITADA N/DATA	0,00	1,80	69.746,85



Autenticar documento em <https://aracruz.camarasempapel.com.br/autenticidade>  
com o identificador 330038003600310032003A005000. Documento assinado digitalmente conforme  
art. 4º, II da Lei 14.063/2020.



## Relatório de Impressão de Pastas e Fichas

Nome Empresarial: ROTARY CLUBE ARACRUZ

Período da Escrituração: 01/01/2022 a 31/12/2022

CNPJ: 04.437.450/0001-05

SCP:

### Registro Q100 - Demonstrativo do Livro Caixa

Data	Número do Documento	Histórico	Entrada	Saída	Saldo Final
14/11/2022		PAGTO NOTA FISCAL DE SERVIÇO TOMADO <418> A DULCILENE BARCELOS MIGUEL 05300848727	0,00	280,00	69.466,85
16/11/2022		JUROS SELIC	54,43	0,00	69.521,28
16/11/2022		CORRECAO MONETARIA - SELIC	16,38	0,00	69.537,66
16/11/2022		VL REF RECEBIMENTO CONTRIBUICAO DOS ASSOCIADOS	150,00	0,00	69.687,66
16/11/2022		VL REF IMPOSTO DE RENDA RETIDO POUPANCA	0,00	15,93	69.671,73
17/11/2022		VL REF RECEBIMENTO CONTRIBUICAO DOS ASSOCIADOS	922,50	0,00	70.594,23
17/11/2022		VL REF RECEBIMENTO CONTRIBUICAO DOS ASSOCIADOS	215,00	0,00	70.809,23
17/11/2022		VL DA TARIFA BANCARIA DEBITADA N/DATA	0,00	10,80	70.798,43
18/11/2022		VL REF RECEBIMENTO CONTRIBUICAO DOS ASSOCIADOS	270,00	0,00	71.068,43



Autenticar documento em <https://aracruz.camarasempapel.com.br/autenticidade> com o identificador 330038003600310032003A005000. Documento assinado digitalmente conforme art. 4º, II da Lei 14.063/2020.

## Relatório de Impressão de Pastas e Fichas

Nome Empresarial: ROTARY CLUBE ARACRUZ

Período da Escrituração: 01/01/2022 a 31/12/2022

CNPJ: 04.437.450/0001-05

SCP:

### Registro Q100 - Demonstrativo do Livro Caixa

Data	Número do Documento	Histórico	Entrada	Saída	Saldo Final
18/11/2022		VL DA TARIFA BANCARIA DEBITADA N/DATA	0,00	1,80	71.066,63
21/11/2022		JUROS SELIC	88,44	0,00	71.155,07
21/11/2022		CORRECAO MONETARIA - SELIC	21,00	0,00	71.176,07
21/11/2022		VL REF IMPOSTO DE RENDA RETIDO POUPANCA	0,00	24,62	71.151,45
23/11/2022		VL REF RECEBIMENTO CONTRIBUICAO DOS ASSOCIADOS	210,00	0,00	71.361,45
23/11/2022		VL DA TARIFA BANCARIA DEBITADA N/DATA	0,00	1,80	71.359,65
28/11/2022		JUROS SELIC	64,53	0,00	71.424,18
28/11/2022		CORRECAO MONETARIA - SELIC	14,57	0,00	71.438,75
28/11/2022		VL REF IMPOSTO DE RENDA RETIDO POUPANCA	0,00	17,80	71.420,95
30/11/2022		VL DA TARIFA BANCARIA DEBITADA N/DATA	0,00	4,40	71.416,55



Autenticar documento em <https://aracruz.camarasempapel.com.br/autenticidade> com o identificador 330038003600310032003A005000. Documento assinado digitalmente conforme art. 4º, II da Lei 14.063/2020.

## Relatório de Impressão de Pastas e Fichas

Nome Empresarial: ROTARY CLUBE ARACRUZ

Período da Escrituração: 01/01/2022 a 31/12/2022

CNPJ: 04.437.450/0001-05

SCP:

### Registro Q100 - Demonstrativo do Livro Caixa

Data	Número do Documento	Histórico	Entrada	Saída	Saldo Final
01/12/2022		VL REF RECEBIMENTO CONTRIBUICAO DOS ASSOCIADOS	322,50	0,00	71.739,05
01/12/2022		VL DA TARIFA BANCARIA DEBITADA N/DATA	0,00	3,60	71.735,45
01/12/2022		PAGAMENTO A ASSOCIAÇÃO EDITORA B ROTARIO	0,00	416,00	71.319,45
01/12/2022		PAGTO DE HONORARIO A MARILENE ASSESSORIA CONTABIL REF MES 11/2022	0,00	420,00	70.899,45
01/12/2022		PAGTO NOTA FISCAL ELETRONICA <3575> A NUTRIQUALI REDE DE ALIMENTACAO E SERVICOS LTDA	0,00	296,12	70.603,33
02/12/2022		RECEBIMENTO ASSOCIACAO DOS ROTARY CLUBS	135,00	0,00	70.738,33
02/12/2022		VL DA TARIFA BANCARIA DEBITADA N/DATA	0,00	1,80	70.736,53
05/12/2022		VL REF A REPASSE DE INTERCAMBIO	300,00	0,00	71.036,53
05/12/2022		VL DA TARIFA BANCARIA DEBITADA N/DATA	0,00	4,80	71.031,73



Autenticar documento em <https://aracruz.camarasempapel.com.br/autenticidade> com o identificador 330038003600310032003A005000. Documento assinado digitalmente conforme art. 4º, II da Lei 14.063/2020.

## Relatório de Impressão de Pastas e Fichas

Nome Empresarial: ROTARY CLUBE ARACRUZ

Período da Escrituração: 01/01/2022 a 31/12/2022

CNPJ: 04.437.450/0001-05

SCP:

### Registro Q100 - Demonstrativo do Livro Caixa

Data	Número do Documento	Histórico	Entrada	Saída	Saldo Final
06/12/2022		RECEBIMENTO ASSOCIACAO DOS ROTARY CLUBS	520,00	0,00	71.551,73
06/12/2022		RECEBIMENTO ASSOCIACAO DOS ROTARY CLUBS	210,00	0,00	71.761,73
06/12/2022		RECEBIMENTO ASSOCIACAO DOS ROTARY CLUBS	135,00	0,00	71.896,73
06/12/2022		VL DA TARIFA BANCARIA DEBITADA N/DATA	0,00	3,60	71.893,13
07/12/2022		RECEBIMENTO ASSOCIACAO DOS ROTARY CLUBS	457,50	0,00	72.350,63
07/12/2022		VL REF RECEBIMENTO CONTRIBUICAO DOS ASSOCIADOS	80,00	0,00	72.430,63
07/12/2022		VL REF RECEBIMENTO CONTRIBUICAO DOS ASSOCIADOS	20,00	0,00	72.450,63
07/12/2022		VL REF RECEBIMENTO CONTRIBUICAO DOS ASSOCIADOS	20,00	0,00	72.470,63
07/12/2022		VL REF RECEBIMENTO CONTRIBUICAO DOS ASSOCIADOS	20,00	0,00	72.490,63
07/12/2022		VL REF RECEBIMENTO CONTRIBUICAO DOS ASSOCIADOS	20,00	0,00	72.510,63



Autenticar documento em <https://aracruz.camarasempapel.com.br/autenticidade> com o identificador 330038003600310032003A005000. Documento assinado digitalmente conforme art. 4º, II da Lei 14.063/2020.

## Relatório de Impressão de Pastas e Fichas

Nome Empresarial: ROTARY CLUBE ARACRUZ

Período da Escrituração: 01/01/2022 a 31/12/2022

CNPJ: 04.437.450/0001-05

SCP:

### Registro Q100 - Demonstrativo do Livro Caixa

Data	Número do Documento	Histórico	Entrada	Saída	Saldo Final
07/12/2022		VL REF RECEBIMENTO CONTRIBUICAO DOS ASSOCIADOS	20,00	0,00	72.530,63
07/12/2022		VL REF RECEBIMENTO CONTRIBUICAO DOS ASSOCIADOS	20,00	0,00	72.550,63
07/12/2022		VL REF RECEBIMENTO CONTRIBUICAO DOS ASSOCIADOS	150,00	0,00	72.700,63
07/12/2022		VL REF RECEBIMENTO CONTRIBUICAO DOS ASSOCIADOS	20,00	0,00	72.720,63
07/12/2022		VL REF RECEBIMENTO CONTRIBUICAO DOS ASSOCIADOS	20,00	0,00	72.740,63
07/12/2022		VL REF RECEBIMENTO CONTRIBUICAO DOS ASSOCIADOS	20,00	0,00	72.760,63
07/12/2022		VL REF RECEBIMENTO CONTRIBUICAO DOS ASSOCIADOS	20,00	0,00	72.780,63
07/12/2022		VL REF RECEBIMENTO CONTRIBUICAO DOS ASSOCIADOS	20,00	0,00	72.800,63
07/12/2022		VL REF RECEBIMENTO CONTRIBUICAO DOS ASSOCIADOS	20,00	0,00	72.820,63



Autenticar documento em <https://aracruz.camarasempapel.com.br/autenticidade> com o identificador 330038003600310032003A005000. Documento assinado digitalmente conforme art. 4º, II da Lei 14.063/2020.

## Relatório de Impressão de Pastas e Fichas

Nome Empresarial: ROTARY CLUBE ARACRUZ

Período da Escrituração: 01/01/2022 a 31/12/2022

CNPJ: 04.437.450/0001-05

SCP:

### Registro Q100 - Demonstrativo do Livro Caixa

Data	Número do Documento	Histórico	Entrada	Saída	Saldo Final
07/12/2022		VL REF RECEBIMENTO CONTRIBUICAO DOS ASSOCIADOS	30,00	0,00	72.850,63
07/12/2022		VL REF RECEBIMENTO CONTRIBUICAO DOS ASSOCIADOS	20,00	0,00	72.870,63
07/12/2022		VL DA TARIFA BANCARIA DEBITADA N/DATA	0,00	3,60	72.867,03
08/12/2022		RECEBIMENTO ASSOCIACAO DOS ROTARY CLUBS	270,00	0,00	73.137,03
08/12/2022		VL REF RECEBIMENTO CONTRIBUICAO DOS ASSOCIADOS	80,00	0,00	73.217,03
08/12/2022		VL DA TARIFA BANCARIA DEBITADA N/DATA	0,00	7,20	73.209,83
09/12/2022		VL DO DEPOSITO EFETUADO NA DATA	1.662,00	0,00	74.871,83
09/12/2022		VL DO DEPOSITO EFETUADO NA DATA	20,00	0,00	74.891,83
09/12/2022		RECEBIMENTO ASSOCIACAO DOS ROTARY CLUBS	350,00	0,00	75.241,83
09/12/2022		VL DO DEPOSITO EFETUADO NA DATA	0,00	1.662,00	73.579,83



Autenticar documento em <https://aracruz.camarasempapel.com.br/autenticidade>  
com o identificador 330038003600310032003A005000. Documento assinado digitalmente conforme  
art. 4º, II da Lei 14.063/2020.

## Relatório de Impressão de Pastas e Fichas

Nome Empresarial: ROTARY CLUBE ARACRUZ

Período da Escrituração: 01/01/2022 a 31/12/2022

CNPJ: 04.437.450/0001-05

SCP:

### Registro Q100 - Demonstrativo do Livro Caixa

Data	Número do Documento	Histórico	Entrada	Saída	Saldo Final
09/12/2022		VL DO DEPOSITO EFETUADO NA DATA	0,00	20,00	73.559,83
09/12/2022		VL DA TARIFA BANCARIA DEBITADA N/DATA	0,00	5,40	73.554,43
09/12/2022		PAGAMENTO DE BOLETO A ASSOCIACAO DOS ROTARY CLUBS DO DISTRITO 4751	0,00	980,00	72.574,43
12/12/2022		RECEBIMENTO ASSOCIACAO DOS ROTARY CLUBS	135,00	0,00	72.709,43
12/12/2022		VL DA TARIFA BANCARIA DEBITADA N/DATA	0,00	1,80	72.707,63
12/12/2022		PAGTO NOTA FISCAL ELETRONICA <145537> A ORIUNDI SUPERMERCADOS	0,00	1.662,00	71.045,63
13/12/2022		RECEBIMENTO ASSOCIACAO DOS ROTARY CLUBS	1.477,50	0,00	72.523,13
13/12/2022		VL DA TARIFA BANCARIA DEBITADA N/DATA	0,00	16,20	72.506,93
14/12/2022		PAGTO NOTA FISCAL ELETRONICA <3635> A NUTRIQUALI REDE DE ALIMENTACAO E SERVICOS	0,00	300,00	72.206,93

Autenticar documento em <https://aracruz.camarasempapel.com.br/autenticidade> com o identificador 330038003600310032003A005000. Documento assinado digitalmente conforme art. 4º, II da Lei 14.063/2020.



## Relatório de Impressão de Pastas e Fichas

Nome Empresarial: ROTARY CLUBE ARACRUZ

Período da Escrituração: 01/01/2022 a 31/12/2022

CNPJ: 04.437.450/0001-05

SCP:

### Registro Q100 - Demonstrativo do Livro Caixa

Data	Número do Documento	Histórico	Entrada	Saída	Saldo Final
15/12/2022		JUROS SELIC	54,72	0,00	72.261,65
15/12/2022		CORRECAO MONETARIA - SELIC	19,86	0,00	72.281,51
15/12/2022		VL REF IMPOSTO DE RENDA RETIDO POUpanCA	0,00	16,78	72.264,73
16/12/2022		RECEBIMENTO ASSOCIACAO DOS ROTARY CLUBS	135,00	0,00	72.399,73
16/12/2022		RECEBIMENTO ASSOCIACAO DOS ROTARY CLUBS	50,00	0,00	72.449,73
16/12/2022		RECEBIMENTO ASSOCIACAO DOS ROTARY CLUBS	50,00	0,00	72.499,73
16/12/2022		RECEBIMENTO ASSOCIACAO DOS ROTARY CLUBS	50,00	0,00	72.549,73
16/12/2022		RECEBIMENTO ASSOCIACAO DOS ROTARY CLUBS	50,00	0,00	72.599,73
16/12/2022		VL DA TARIFA BANCARIA DEBITADA N/DATA	0,00	1,80	72.597,93
16/12/2022		PAGTO A ELLA HEYMANS, REF A PROPRAMA DE INTERCAMBIO CON CHEQUE N°	0,00	300,00	72.297,93



Autenticar documento em <https://aracruz.camarasempapel.com.br/autenticidade> com o identificador 330038003600310032003A005000. Documento assinado digitalmente conforme art. 4º, II da Lei 14.063/2020.



## Relatório de Impressão de Pastas e Fichas

Nome Empresarial: ROTARY CLUBE ARACRUZ

Período da Escrituração: 01/01/2022 a 31/12/2022

CNPJ: 04.437.450/0001-05

SCP:

### Registro Q100 - Demonstrativo do Livro Caixa

Data	Número do Documento	Histórico	Entrada	Saída	Saldo Final
19/12/2022		JUROS SELIC	7,05	0,00	72.304,98
19/12/2022		CORRECAO MONETARIA - SELIC	2,02	0,00	72.307,00
19/12/2022		VL REF IMPOSTO DE RENDA RETIDO POUpanCA	0,00	2,04	72.304,96
19/12/2022		PAGTO NOTA FISCAL ELETRONICA <1804> A JOSIANE MISCHIATTI COMETTI ME	0,00	450,00	71.854,96
20/12/2022		RECEBIMENTO ASSOCIACAO DOS ROTARY CLUBS	652,50	0,00	72.507,46
20/12/2022		VL DA TARIFA BANCARIA DEBITADA N/DATA	0,00	7,20	72.500,26
21/12/2022		JUROS SELIC	81,89	0,00	72.582,15
21/12/2022		VL REF RECEBIMENTO CONTRIBUICAO DOS ASSOCIADOS	240,00	0,00	72.822,15
21/12/2022		VL REF RECEBIMENTO CONTRIBUICAO DOS ASSOCIADOS	160,00	0,00	72.982,15
21/12/2022		CORRECAO MONETARIA - SELIC	34,21	0,00	73.016,36



Autenticar documento em <https://aracruz.camarasempapel.com.br/autenticidade> com o identificador 330038003600310032003A005000. Documento assinado digitalmente conforme art. 4º, II da Lei 14.063/2020.

## Relatório de Impressão de Pastas e Fichas

Nome Empresarial: ROTARY CLUBE ARACRUZ

Período da Escrituração: 01/01/2022 a 31/12/2022

CNPJ: 04.437.450/0001-05

SCP:

### Registro Q100 - Demonstrativo do Livro Caixa

Data	Número do Documento	Histórico	Entrada	Saída	Saldo Final
21/12/2022		VL REF IMPOSTO DE RENDA RETIDO POUPANCA	0,00	26,12	72.990,24
22/12/2022		RECEBIMENTO ASSOCIACAO DOS ROTARY CLUBS	160,00	0,00	73.150,24
22/12/2022		RECEBIMENTO ASSOCIACAO DOS ROTARY CLUBS	120,00	0,00	73.270,24
22/12/2022		VL DA TARIFA BANCARIA DEBITADA N/DATA	0,00	3,60	73.266,64
22/12/2022		PAGTO NOTA FISCAL ELETRONICA <971> A DROGARIA EXODOS LTDA	0,00	228,65	73.037,99
28/12/2022		JUROS SELIC	64,90	0,00	73.102,89
28/12/2022		RECEBIMENTO ASSOCIACAO DOS ROTARY CLUBS	135,00	0,00	73.237,89
28/12/2022		CORRECAO MONETARIA - SELIC	27,14	0,00	73.265,03
28/12/2022		VL DA TARIFA BANCARIA DEBITADA N/DATA	0,00	1,80	73.263,23
28/12/2022		VL REF IMPOSTO DE RENDA RETIDO POUPANCA	0,00	20,71	73.242,52



Autenticar documento em <https://aracruz.camarasempapel.com.br/autenticidade> com o identificador 330038003600310032003A005000. Documento assinado digitalmente conforme art. 4º, II da Lei 14.063/2020.

## Relatório de Impressão de Pastas e Fichas

Nome Empresarial: ROTARY CLUBE ARACRUZ

Período da Escrituração: 01/01/2022 a 31/12/2022

CNPJ: 04.437.450/0001-05

SCP:

### Registro Q100 - Demonstrativo do Livro Caixa

Data	Número do Documento	Histórico	Entrada	Saída	Saldo Final
29/12/2022		RECEBIMENTO ASSOCIACAO DOS ROTARY CLUBS	187,50	0,00	73.430,02
29/12/2022		VL DA TARIFA BANCARIA DEBITADA N/DATA	0,00	1,80	73.428,22
30/12/2022		VL REF SUBSC./INTEG. JUROS CONTA CAPITAL SICOOB	41,83	0,00	73.470,05
30/12/2022		RECEBIMENTO ASSOCIACAO DOS ROTARY CLUBS	135,00	0,00	73.605,05
30/12/2022		VL DA TARIFA BANCARIA DEBITADA N/DATA	0,00	2,40	73.602,65

### Registro U030 - Identificação do período

Data Saldo Inicial	Data Saldo Final	Período de apuração
01/01/2022	31/12/2022	A00 - Anual

### Registro U030 - Identificação do período

Data Saldo Inicial	Data Saldo Final	Período de apuração
01/01/2022	31/12/2022	A00 - Anual

### Registro U030 - Identificação do período



Autenticar documento em <https://aracruz.camarasempapel.com.br/autenticidade> com o identificador 330038003600310032003A005000. Documento assinado digitalmente conforme art. 4º, II da Lei 14.063/2020.

## Relatório de Impressão de Pastas e Fichas

Nome Empresarial: ROTARY CLUBE ARACRUZ

Período da Escrituração: 01/01/2022 a 31/12/2022

CNPJ: 04.437.450/0001-05

SCP:

### Registro U030 - Identificação do período

Data Saldo Inicial	Data Saldo Final	Período de apuração
01/01/2022	31/12/2022	A00 - Anual

### Registro U030 - Identificação do período

Data Saldo Inicial	Data Saldo Final	Período de apuração
01/01/2022	31/12/2022	A00 - Anual

### Registro X390 - Origem e Aplicação de Recursos - Imunes ou Isentas

Código	Descrição	Valor
1	ORIGEM DE RECURSOS	
2	Contribuições de Associados ou Sindicalizados	73.738,44
3	Receita da Venda de Bens ou da Prestação de Serviços	0,00
4	Rendimentos de Aplicações Financeiras de Renda Fixa	0,00
5	Ganhos Líquidos Auferidos no Mercado de Renda Variável	0,00
6	Doações e Subvenções	0,00
7	Outros Recursos	3.860,72
8	TOTAL	77.599,16
9	APLICAÇÃO DE RECURSOS	
10	Ordenados, Gratificações e Outros Pagamentos, Inclusive Encargos Sociais	0,00
11	IR Retido sobre Rendimentos de Aplicações Financeiras de Renda Fixa	0,00
12	IR Retido ou Pago sobre Ganhos Líquidos Auferidos no Mercado de Renda Variável	0,00
13	Impostos, Taxas e Contribuições	0,00



Autenticar documento em <https://aracruz.camarasempapel.com.br/autenticidade> com o identificador 330038003600310032003A005000, Documento assinado digitalmente conforme art. 4º, II da Lei 14.063/2020.

## Relatório de Impressão de Pastas e Fichas

Nome Empresarial: ROTARY CLUBE ARACRUZ

Período da Escrituração: 01/01/2022 a 31/12/2022

CNPJ: 04.437.450/0001-05

SCP:

### Registro X390 - Origem e Aplicação de Recursos - Imunes ou Isentas

Código	Descrição	Valor
14	Despesas de Manutenção	0,00
15	Outras Despesas	83.627,11
16	TOTAL	83.627,11
17	SUPERAVIT/DEFICIT	-6.027,95

### Registro Y612 - Rendimentos de Dirigentes e Conselheiros - Imunes ou Isentas

CPF	NOME	Qualificação	Rendimentos do Trabalho	Demais rendimentos	IR retido na fonte
00524896712	FERNANDO WAGNO DE OLIVEIRA GOES	12 - Presidente sem Vínculo Empregatício	0,00	0,00	0,00

### Registro Y750 - Informações da ECF Calculadas pelo PGE

Código	Descrição	Valor
1	Lucro Real Estimativa - PJ em Geral	
1.1	Receita Bruta	0,00
2	Lucro Real Estimativa - Financeiras	
2.1	Receita Bruta	0,00
3	Lucro Real Estimativa - Seguradoras	
3.1	Receita Bruta	0,00



Autenticar documento em <https://aracruz.camarasempapel.com.br/autenticidade> com o identificador 330038003600310032003A005000, Documento assinado digitalmente conforme art. 4º, II da Lei 14.063/2020.

## Relatório de Impressão de Pastas e Fichas

Nome Empresarial: ROTARY CLUBE ARACRUZ

Período da Escrituração: 01/01/2022 a 31/12/2022

CNPJ: 04.437.450/0001-05

SCP:

### Registro Y750 - Informações da ECF Calculadas pelo PGE

Código	Descrição	Valor
4	Lucro Real Trimestral - PJ em Geral	
4.1	Receita Bruta	0,00
5	Lucro Real Trimestral - Financeiras	
5.1	Receita Bruta	0,00
6	Lucro Real Trimestral - Seguradoras	
6.1	Receita Bruta	0,00
7	Lucro Presumido - PJ em Geral - Com ECD	
7.1	Receita Bruta	0,00
8	Lucro Presumido - Financeiras - Com ECD	
8.1	Receita Bruta	0,00
9	Lucro Presumido - Sem ECD	
9.1	Receita Bruta	0,00
10	Lucro Arbitrado	
10.1	Receita Bruta	0,00
11	Imunes e Isentas - Geral - Com ECD	
11.1	Receita Bruta	0,00
12	Imunes e Isentas - Associação de Poupança e Empréstimo - Com ECD	
12.1	Receita Bruta	0,00
13	Imunes e Isentas - Entidades Abertas de Previdência Complementar - Com ECD	
13.1	Receita Bruta	0,00



Autenticar documento em <https://aracruz.camarasempapel.com.br/autenticidade> com o identificador 330038003600310032003A005000, Documento assinado digitalmente conforme art. 4º, II da Lei 14.063/2020.

## Relatório de Impressão de Pastas e Fichas

Nome Empresarial: ROTARY CLUBE ARACRUZ

Período da Escrituração: 01/01/2022 a 31/12/2022

CNPJ: 04.437.450/0001-05

SCP:

### Registro Y750 - Informações da ECF Calculadas pelo PGE

Código	Descrição	Valor
14	Imunes e Isentas - Entidades Fechadas de Previdência Complementar - Com ECD	
14.1	Receita Bruta	0,00
15	Imunes e Isentas - Partidos Políticos - Com ECD	
15.1	Receita Bruta	0,00
16	Imunes e Isentas - Sem ECD	
16.1	Receita Bruta	77.599,16

INFORMAÇÃO PROTEGIDA POR SIGILO FISCAL



Autenticar documento em <https://aracruz.camarasempapel.com.br/autenticidade>  
com o identificador 330038003600310032003A005000, Documento assinado digitalmente conforme  
art. 4º, II da Lei 14.063/2020.

RECIBO DE ENTREGA DE ESCRITURAÇÃO FISCAL DIGITAL

Imposto de Renda de Pessoa Jurídica - ECF

Original

IDENTIFICAÇÃO DO TITULAR DA ESCRITURAÇÃO

CNPJ

04.437.450/0001-05

SCP

NOME EMPRESARIAL

ROTARY CLUBE ARACRUZ

IDENTIFICAÇÃO DA ESCRITURAÇÃO

PERÍODO DA APURAÇÃO

01/01/2022 a 31/12/2022

SITUAÇÃO

Normal

IDENTIFICAÇÃO DO ARQUIVO (HASH)

B6.ED.9C.CC.33.5F.D5.BF.61.0C.4A.33.21.EF.3D.18.E5.9E.1C.9E

RETIFICADAS (HASH)

ESTE LIVRO FOI ASSINADO COM OS SEGUINTES CERTIFICADOS DIGITAIS:

QUALIFICAÇÃO DO SIGNATARIO	CPF/CNPJ	NOME	Nº SÉRIE DO CERTIFICADO	VALIDADE
Procurador	61535184515	MARILENE DE ANGELI FURIERI:61535184515	16319663852337349138	07/06/2023 a 06/06/2026

NÚMERO DO RECIBO:

B6.ED.9C.CC.33.5F.D5.BF.61.0C.4A.33  
.21.EF.3D.18.E5.9E.1C.9E-0

Escrituração recebida via Internet  
pelo Agente Receptor SERPRO

em 14/07/2023 às 15:29:08

0D.7A.76.05.B9.D3.06.70  
F4.2C.5E.3B.33.69.3C.B9





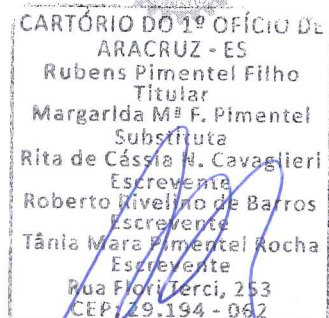

**ESTATUTOS DO ROTARY CLUB ARACRUZ**  
(Primeira Alteração Consolidada)

**Art. 1º- Definições:**

I- Conselho: o conselho diretor deste clube composto por Presidente, Vice-Presidente, Presidente da gestão anterior, Secretário, Tesoureiros e Protocolos;

II- Regimento Interno: o Regimento Interno deste clube;

III- Presidente: um membro do conselho deste clube eleito para dirigir o club;

IV- Associado: um associado deste clube, com exceção dos associados honorários;

V- RI: Rotary International;

VI- Clube satélite: clube em potencial cujos associados devem também pertencer ao clube padrinho;

VII- Ano rotário: o período de 12 meses que se inicia em 1º de julho.

**Art. 2º- Nome desta Organização permanece Rotary Club Aracruz, Membro do Rotary Internacional, cujo limite territorial compreende o Município de Aracruz-ES.**

Parágrafo único. Caso seja constituído um clube satélite deste, será denominado Rotary Club Satélite de Aracruz.

**Art. 3º. Os propósitos deste clube são:**

- a) cumprir o objetivo do Rotary;
- b) realizar projetos humanitários bem-sucedidos com base nas Cinco Avenidas de Serviços;
- c) contribuir ao avanço do Rotary fortalecendo o quadro associativo;
- d) apoiar a Fundação Rotária;
- e) formar líderes além do âmbito do clube.

**Art. 4º- Localidade do clube:** A localidade deste clube é na Rua Alegria, nº. 218, 6º andar, sala 602, Bairro Centro, Município de Aracruz-ES, CEP 29.190-230.

Parágrafo único. Todo clube satélite deve estar situado na mesma base territorial do Distrito de Rotary em que está situado o Rotary Club Aracruz.

**Art. 5º- O Objetivo do Rotary é estimular e fomentar o ideal de servir como base de todo empreendimento digno, desenvolvendo projetos, promovendo e apoiando:**



I- O desenvolvimento do companheirismo entre os associados como elemento capaz de proporcionar oportunidades de servir à sociedade;

II – A paz através da prevenção e resolução de conflitos;

III- A prevenção e tratamento de doenças;

IV – Os recursos hídricos e saneamento;

V- A saúde materno-infantil;

VI- A educação básica e alfabetização;

VII- O desenvolvimento econômico e comunitário;

VIII- A difusão de altos padrões éticos na vida empresarial e profissional, o reconhecimento do mérito de toda ocupação útil e a valorização da profissão de todos os rotarianos como oportunidade de servir à sociedade; e

IX- A aplicação do ideal de servir na vida pessoal, profissional e comunitária de todos os rotarianos.

**Art. 6º-** As Cinco Avenidas de Serviços do Rotary servem de base filosófica e prática para este clube.

I- Serviços Internos — A primeira Avenida de Serviços envolve os passos que os associados devem seguir para o funcionamento exitoso deste clube.

II- Serviços Profissionais — A segunda Avenida de Serviços tem por objetivo a promoção de altos padrões de ética nos negócios e profissões, o reconhecimento do valor de todas as ocupações úteis e a promoção do ideal de servir em todas as atividades profissionais dignas. O papel dos associados inclui a obediência a um código de conduta pessoal e profissional em consonância com os princípios do Rotary, e o uso de suas habilidades profissionais em projetos elaborados pelo clube para resolver problemas e atender às necessidades da sociedade.

III - Serviços à Comunidade — A terceira Avenida de Serviços consiste nas atividades implementadas pelos rotarianos, às vezes em cooperação com outros, para melhorar a qualidade de vida na comunidade ou municipalidade servida por este clube, buscando a paz positiva na comunidade.

IV - Serviços Internacionais — A quarta Avenida de Serviços refere-se às atividades implementadas pelos rotarianos em prol da paz positiva, boa vontade e compreensão internacional, inclusive o relacionamento com povos de outros países e conhecimento das suas culturas, costumes, realizações, aspirações e problemas por meio de contatos pessoais efetuados durante viagens, comparecimento a Convenções, leitura e correspondência, bem como mediante cooperação em atividades e projetos de outros clubes.

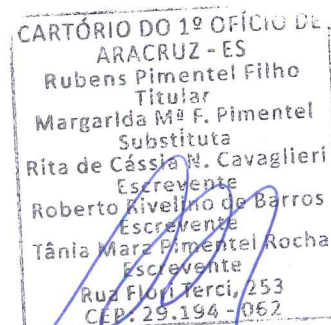

## ROTARY CLUB ARACRUZ

### DISTRITO 4751

Rotary

ARACRUZ - ES  
Rubens Pimentel Filho  
Titular  
Margarida M<sup>a</sup> F. Pimentel  
Substituta  
Rita de Cássia N. Cavaglieri  
Escrivente  
Roberto Rivelino de Barros  
Escrivente  
Tânia Mara Pimentel Rocha  
Escrivente  
Rua Flor Uterci, 253  
CEP: 29.194-052

V- Serviços à Juventude — A quinta Avenida de Serviços reconhece a mudança positiva trazida pelos jovens através do incentivo a atividades para desenvolvimento de qualidades de líder, engajamento comunitário, prestação internacional de serviços e intercâmbios que enriqueçam e promovam a paz positiva e compreensão mundial.

#### Art. 7º- Das Reuniões ordinárias:

I- Dia e hora. Este clube realizará duas reuniões ordinárias por mês, nas segundas-feiras, às 19:30, no local a ser definido no ato da convocação.

II- Método da reunião. O comparecimento poderá ser presencial, virtual, por telefone ou por meio de atividade interativa on-line. Deve-se considerar realizar a reunião interativa no dia em que a atividade for disponibilizada on-line.

III- Transferência ou cancelamento de reunião. Por justa causa, o conselho diretor poderá cancelar ou transferir uma reunião ordinária para qualquer dia entre a reunião anterior e a seguinte, para uma hora diferente no dia da reunião já marcada ou para um lugar diferente.

IV- Reunião de clube satélite. Quando houver clube satélite se realizará reuniões duas vezes ao mês em local, dia e horário determinados por seus associados. O local, dia e horário podem ser canceladas ou mudar de forma semelhante à especificada na seção 1, III, deste Artigo.

Parágrafo único – as deliberações do conselho serão consideradas aprovadas por votação da maioria absoluta dos presentes na sessão.

#### Art. 8º. Das Assembleias do Clube:

I- A assembleia para eleição dos dirigentes deverá ser realizada até 31 de dezembro.

II – A assembleia para apresentação do orçamento anual para o próximo ano rotário deverá ser apresentado até o dia 31 de maio.

III- A assembleia para apresentação das receitas e despesas da gestão, juntamente com um relatório financeiro do ano corrente, deverão ser apresentados e aprovados pela maioria absoluta da assembleia em até 30 dias após o encerramento do ano rotário. A apresentação deverá ser realizada pelos respectivos presidente e tesoureiro que foram responsáveis efetivação das receitas e as despesas.

II- O clube satélite seguirá as regras desta seção.

Parágrafo único- Reuniões do conselho diretor. Dentro de 30 dias após a realização de cada reunião do conselho, as atas escritas de cada uma devem ser disponibilizadas aos associados.

#### Art. 9º- Quadro associativo:

I — Qualificações gerais. Este clube será integrado por adultos que demonstrem caráter ilibado, integridade e habilidades de liderança; possuam boa reputação em sua área de negócios, profissão, ocupação e/ou comunidade; e estejam dispostos a trabalhar para o bem de suas próprias comunidades e/ou outros lugares do mundo.



## ROTARY CLUB ARACRUZ

### DISTRITO 4751

Rotary

CARTÓRIO DO 1º OFFICIO  
ARACRUZ - ES  
Rubens Pimentel Filho  
Titular  
Margarida M<sup>a</sup> F. Pimentel  
Substituta  
Rita de Cássia W. Cavaglio  
Escrevente  
Roberto Rivelino de Barros  
Escrevente  
Tânia Mara Pimentel Rocha  
Escrevente  
Rua Flori Terzi, 253  
CEP: 19.194 - 062

II — Tipos. Este clube terá dois tipos de associado: representativo e honorário. Cada associado é reportado ao Rotary Internacional-RI como representativo ou honorário.

III — Associados representativos são aqueles que possuem as qualificações estabelecidas na Seção 2(a) do Artigo 4 dos Estatutos do RI.

IV — Associação em clube satélite. Associados de um clube satélite deste clube devem também ser associados de um clube até que o satélite ganhe admissão ao RI como Rotary Club.

V — Nenhum associado representativo poderá simultaneamente pertencer a este e a outro Rotary Club, exceto se for um satélite de um clube.

VI — Associação honorária. Este clube pode eleger associados honorários com base nos termos estipulados pelo conselho. Tais associados honorários:

- a) são isentos do pagamento de cotas;
- b) não têm direito a voto;
- c) não podem exercer nenhum cargo no clube;
- d) não detêm uma classificação;
- e) têm o direito de comparecer a todas as reuniões e de desfrutar de todos os demais privilégios no clube, mas não terão qualquer direito ou privilégio em outros clubes, exceto o direito de visitá-los sem necessidade de ser convidado de um rotariano.

#### Art. 10- Composição do quadro associativo:

I — Todo associado representativo será classificado de acordo com seu respectivo ramo de negócio, profissão, ocupação ou serviço comunitário. A classificação será aquela que descreve a atividade principal, companhia ou instituição à qual o associado esteja ligado, ou aquela que descreve a atividade principal e reconhecida de sua empresa ou profissão, ou a natureza da atividade de prestação de serviços à comunidade do associado. O conselho pode ajustar a classificação se o associado mudar de função, profissão ou ocupação.

II — Diversificação. O quadro associativo deste clube deve representar os negócios, profissões, ocupações e organizações cívicas da sua comunidade, além de idade, gênero e etnia dos seus membros.

#### Art. 11- Comparecimento:

I- Todo associado deve comparecer ao menos em 60% (sessenta por cento) das reuniões ordinárias e eventos promovidos por este clube ou do seu clube satélite. A ausência por justo motivo abona a falta do associado.

II- Ausência prolongada por motivo de trabalho. Se o associado estiver trabalhando por longo período em lugar distante do seu clube, o seu comparecimento às reuniões do clube que lhe for indicado próximo ao local do seu trabalho compensará a ausência às reuniões do próprio clube, desde que haja um acordo mútuo entre os dois clubes.



**ROTARY CLUB ARACRUZ**  
**DISTRITO 4751**

**Rotary**

CARTÓRIO DO 1º OFÍCIO DE  
ARACRUZ - ES  
Rubens Pimentel Filho  
Titular  
Margarida M<sup>te</sup> F. Pimentel  
Substituta  
Rita de Cássia N. Cavagliari  
Escriturante  
Roberto Rivelino de Barros  
Escriturante  
Tânia Mara Pimentel Rocha  
Escriturante  
Rua Flori Terzi, 253  
CEP: 29.194 - 062

Parágrafo único. A ausência do associado será justificada quando:

a) o conselho aprovar a ausência por razões, condições e circunstâncias que considerar como justas e suficientes. Tais ausências justificadas não devem durar mais do que 12 meses. Porém, se a ausência for por razões de saúde, ou após o nascimento, adoção ou acolhimento familiar de uma criança, seu prolongamento poderá ser autorizado pelo conselho por período superior aos 12 meses originais.

b) a soma da idade do associado e do número de anos em que foi associado de um ou mais clubes totalizar pelo menos 85 anos e, além disso, o associado estiver no Rotary há pelo menos 20 anos e houver notificado o secretário do clube, por escrito, de que deseja tal dispensa, e somente estes requisitos são levados em consideração.

**Art. 12- Presidente, dirigentes e comissões:**

II- Órgão dirigente. O órgão dirigente deste clube será o seu Conselho Diretor.

II- O conselho terá controle geral sobre todos as comissões e poderá, por justa causa, declarar qualquer cargo vago.

III- Poder de decisão final do conselho. A decisão do conselho em todos os assuntos do clube será final, sujeita apenas à apresentação de recurso ao clube. No entanto, quando se tratar de baixa no quadro associativo, o associado em questão, em conformidade com este estatuto, poderá interpor recurso ao clube, solicitar mediação ou arbitragem. Um recurso para revogar decisão do conselho exige voto favorável de dois terços dos associados presentes à reunião ordinária especificada por referido conselho em que haja quórum, devendo o secretário informar todos os associados do clube sobre o recurso com pelo menos cinco dias de antecedência da reunião. Não caberá recurso de deliberação de assembleia do clube, sendo considerada decisão final.

IV – O Conselho Diretor, também denominado Dirigentes, é composto pelo presidente, o último ex-presidente, o presidente eleito, os secretários, os tesoureiros e os diretores de protocolos. O conselho deverá ser formado por associado representativo e estar em dia com suas obrigações em relação a este clube.

V – O Presidente em exercício é quem preside do Conselho Diretor e executa as funções de administrador desta organização para todos os fins de direito, observadas as disposições contidas neste estatuto.

VI- Eleição dos dirigentes.

a) Mandato do Presidente e demais membros da diretoria serão eleitos pela assembleia por maioria simples. A posse acontecerá no dia 1º de julho seguinte à sua eleição, servindo o período de seu mandato ou até que seu sucessor tenha sido devidamente eleito e satisfeito os requisitos aplicáveis.

b) O presidente indicado será eleito, entre 12 meses e dois anos antes do dia de sua posse como presidente. O presidente indicado passará a ser conhecido como presidente eleito a partir do



dia 1º de julho do ano anterior ao do início de seu mandato como presidente. O presidente toma posse no dia 1º de julho e serve durante um ano. Se um sucessor não for devidamente eleito, o mandato do atual presidente deverá ser prolongado por apenas mais um ano.

c) Qualificações do presidente. O candidato a presidente deverá ser associado deste clube por pelo menos um ano antes de ser indicado à função, a menos que o governador determine que menos de um ano satisfaça este requisito. A menos que autorizado pelo governador eleito, o presidente eleito deverá participar do Seminário de Treinamento de Presidentes Eleitos (PETS) e da Assembleia Distrital de Treinamento. Se dispensado, o presidente eleito deverá enviar um representante do seu clube.

VII – Comissão de apoio ao clube satélite deste clube:

a) O Club deverá formar uma comissão para supervisionar e dar apoio ao clube satélite, conforme julgado apropriado pelo conselho.

b) Para a sua governança do clube satélite, deverá ocorrer eleição anualmente, dentre seus associados, um conselho diretor nos mesmos padrões do clube padrinho.

c) Todo clube satélite deverá enviar anualmente ao presidente e ao conselho diretor do clube padrinho um relatório anual sobre seu quadro associativo, programas e atividades, junto com o relatório e declaração financeira, e a auditoria ou análise das contas, para serem incluídos no relatório que o clube padrinho apresentará na reunião geral anual, assim como outros relatórios que o clube padrinho considerar necessários.

VIII- Comissões. Este clube terá as seguintes comissões:

- a) Administração;
- b) Quadro Associativo;
- c) Imagem Pública;
- d) Fundação Rotária; e
- e) Projetos Humanitários.

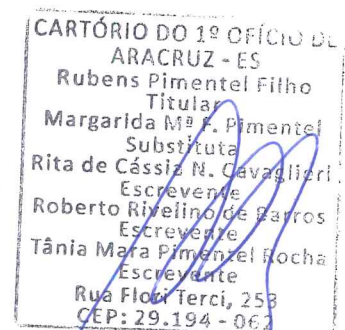

Parágrafo único. O Presidente do clube pode formar mais comissões se necessário.

**Art. 13-** Todo associado pagará a cota anual estabelecida em orçamento, previamente aprovado por maioria simples dos presentes na reunião ordinária convocada para esta finalidade, sendo necessário um quórum mínimo de cinquenta por cento dos associados.

**Art. 14-** Duração do título de associado

I- O título de associado vigorará por toda a existência deste clube, exceto quando pedir desligamento ou o associado deixar de possuir as qualificações para pertencer ao quadro associativo.



## ROTARY CLUB ARACRUZ

### DISTRITO 4751

Rotary

CARTÓRIO DO 1º OFÍCIO DE  
ARACRUZ - ES  
Rubens Pimentel Filho  
Titular  
Margarida M<sup>a</sup> F. Pimentel  
Substituta  
Rita de Cássia N. Cavagneri  
Escrivente  
Roberto Nivaldo de Barros  
Escrivente  
Tânia Maria Pimentel Rocha  
Escrivente  
Rua Flori Tercei, 253  
CEP: 28.194-062

II – Poderá ocorrer o reingresso, quando cessar a afiliação de um associado em dia com suas obrigações, este poderá solicitar nova admissão, na mesma ou em outra classificação, de acordo com sua profissão, negócio, ocupação ou serviço comunitário.

III - A afiliação do associado honorário cessará automaticamente ao final do prazo pré-estabelecido pelo conselho para tonar-se associado representativo, sendo permitido apenas uma prorrogação por igual período. O conselho pode rescindir a afiliação de associado honorário a qualquer tempo.

IV- Término da associação por falta de pagamento das cotas:

a) Qualquer associado que deixar de pagar a cota dentro de 30 dias após o vencimento será notificado por escrito pelo secretário. Se a cota não for quitada dentro de 10 dias após a data da notificação, o título de tal associado poderá ser cancelado pelo conselho e a seu critério.

b) O conselho poderá readmitir o ex-associado, a pedido deste e mediante pagamento da sua dívida com o clube.

VI- Outras causas de cessação da associação:

a) Justa causa. O conselho pode cancelar o título de qualquer associado que deixar de possuir as qualificações para continuar neste clube, ou por qualquer outra causa justificada, mediante voto de pelo menos dois-terços dos diretores presentes e votantes do conselho, em reunião convocada para tal fim. Os princípios que norteiam esta reunião devem ser aqueles expostos na Prova Quádrupla; e nos altos padrões éticos que devem ser praticados pelos rotarianos.

b) Aviso. Antes do conselho obedecer ao disposto na Subseção (a) desta Seção, o associado será notificado por escrito, com pelo menos 10 dias de antecedência, para que possa responder por escrito ao conselho. A notificação será entregue por meio de portador ou carta registrada remetida ao último endereço conhecido do associado. O associado tem o direito de se apresentar perante o conselho para falar sobre o caso.

VII- Direito a recurso, mediação ou arbitragem em caso de baixa.

a) Aviso. Dentro de sete dias após a data da deliberação do conselho de cancelar ou suspender o título de associado, o secretário notificará o associado, por escrito, desta decisão. Dentro de 14 dias após a data do aviso, o associado poderá comunicar ao secretário, por escrito, sua intenção de interpor recurso ao clube ou pedir a instauração de mediação que deverá ser regulamentada.

VIII- Perda de direitos a bens. Toda pessoa cujo título de associado tenha sido cancelado a pedido ou por decisão colegiada, independente do motivo, abdicará automaticamente de quaisquer direitos sobre os recursos financeiros, fundos ou outros bens pertencentes ao clube, ainda que, se, conforme as leis locais, o associado tiver adquirido qualquer direito sobre estes depois de ter se afiliado ao clube.

IX- Suspensão temporária. Independentemente de qualquer outro dispositivo destes Estatutos, se na opinião do conselho diretor:



**ROTARY CLUB ARACRUZ**  
**DISTRITO 4751**

**Rotary**

ARTÓRIO DO 1º OFÍCIO DE  
ARACRUZ - ES  
Rubens Pimentel Filho  
Titular  
Margarida M<sup>a</sup> F. Pimentel  
Substituta  
Rita de Cássia N. Cavaglieri  
Escrivente  
Roberto Kivzling de Barros  
Escrivente  
Tania Maya Pimentel Rocha  
Escrivente  
Rua Flori Tercei, 253  
CEP: 38.194-062

- a) as acusações de que um associado se recusou a cumprir ou negligenciou as determinações destes Estatutos forem verossímeis, ou se este for considerado culpado de conduta inadequada ou prejudicial a este clube; e
- b) tais acusações, se comprovadas, constituírem causa suficiente e justa para cancelar seu título de associado; e
- c) nenhuma ação precise ser tomada com relação à associação do rotariano até que o assunto pendente seja concluído ou determinado evento ocorra antes do cancelamento do título de associado; e
- d) for do interesse do clube suspender temporariamente o associado sem a realização de votação, vetar o seu comparecimento a reuniões e outras atividades do clube e impedir que ele ocupe qualquer cargo no clube; O conselho diretor poderá, por meio de votação pela maioria de dois-terços dos seus membros, suspender temporariamente o associado por um período de tempo razoável que não ultrapasse 90 dias e sob as condições que julgar adequadas. Um associado suspenso pode impetrar recurso, solicitar apelação, mediação de sua suspensão. Durante a suspensão, o associado será dispensado de cumprir os requisitos de frequência. Antes do término do período de suspensão, o conselho diretor deve prosseguir com o cancelamento da associação do rotariano suspenso ou reestabelecer sua associação à situação regular.

**Art. 15- Assuntos comunitários, nacionais e internacionais**

I- Assuntos apropriados. Qualquer assunto público que envolva o bem-estar da comunidade, da nação e do mundo é assunto apropriado e merece ser discutido em reunião do clube. No entanto, este clube não poderá expressar opinião a respeito de qualquer questão ou medida pendente pública e controversa.

II - Endosso. Este clube não endossará nem recomendará candidatos a cargos públicos, tampouco discutirá em qualquer de suas reuniões os méritos ou deméritos de tais candidatos.

III – Apolítico:

- a) Este clube não adotará nem fará circular resoluções ou pareceres, nem tomará medidas com referência a questões mundiais ou problemas internacionais de natureza política.
- b) Este clube não dirigirá apelações a clubes, pessoas ou governos, nem enviará cartas, discursos ou planos propostos para a solução de problemas internacionais específicos de natureza política.

IV- Comemoração da fundação do Rotary. A semana do aniversário da fundação do Rotary, em 23 de fevereiro, será conhecida como Semana da Paz e Compreensão Mundial. Durante seu transcurso, este clube comemorará os serviços prestados pelo Rotary, refletirá sobre as realizações alcançadas e destacará os programas em prol da paz, compreensão e boa vontade local e mundial.

**Art. 16- Revistas rotárias:**





## ROTARY CLUB ARACRUZ

### DISTRITO 4751

Rotary

CARTÓRIO DO 1º OFÍCIO DE  
ARACRUZ - ES  
Rubens Pimentel Filho  
Titular  
Margarida Mª F. Pimentel  
Substituta  
Rita de Cássia N. Cavaglieri  
Escriturante  
Roberto Viveiño de Barros  
Escriturante  
Tânia Maria Pimenta Rocha  
Escriturante  
Rua Flor Terceira, 253  
CEP: 13.194-052

I- Obrigatoriedade da assinatura. A menos que este clube seja dispensado pelo Conselho Diretor do RI, todo associado deverá ser assinante da revista oficial do RI ou de uma revista rotária regional. Dois rotarianos que morem no mesmo endereço podem ter assinatura conjunta. A assinatura será paga nas datas estabelecidas pelo Conselho Diretor para pagamento das cotas per capita e continuará em vigor enquanto durar a associação ao clube.

II- Cobrança de assinatura. A assinatura será cobrada antecipadamente de cada associado pelo clube, e será remetida à Secretaria do RI ou ao escritório da publicação regional, conforme determinado pelo Conselho Diretor do RI.

**Art. 17-** Aceitação do Objetivo e cumprimento dos Estatutos e Regimento Interno. O associado, ao pagar a cota, aceita os preceitos do Rotary, conforme expressos em seu Objetivo, sujeitando-se aos Estatutos e Regimento Interno deste clube e concorda em cumpri-los. Somente nestas condições o associado terá direito aos privilégios do clube. Todos os associados estarão sujeitos aos termos dos Estatutos e Regimento Interno, independentemente de ter recebido ou não exemplares destes documentos.

**Art. 18-** Regimento Interno. Este clube adotará quando necessário um Regimento Interno harmônico e consistente com os Estatutos e o Regimento Interno do RI, com as regras de procedimento para a administração de qualquer unidade administrativa territorial estabelecida pelo RI e com estes Estatutos, incorporando dispositivos adicionais destinados à administração deste clube. Tal Regimento Interno poderá ser alterado conforme necessário.

**Art. 19-** Emendas ao Estatuto. Com exceção dos dispositivos no Artigo 3º, que só poderá ser alterado pelo Conselho de Legislação do RI por voto majoritário dos membros votantes, os demais dispositivos deste Estatuto poderão ser alterados em qualquer reunião ordinária deste clube em que haja quórum, pelo voto favorável de pelo menos dois terços de todos os associados votantes presentes. A notificação de tal alteração proposta tem que ter sido enviada a cada associado 07(sete) dias de antecedência à reunião.

**Art. 20 –** Dissolução do Clube. Em caso de dissolução do Rotary Club Aracruz, o patrimônio líquido apurado será cedido, sem qualquer ônus, para outra pessoa jurídica de igual natureza jurídica que preencha os requisitos da lei nº 13.019/2014, cujo objeto social seja, preferencialmente, o mesmo da entidade extinta, especialmente os descritos nos incisos III a VII, do art. 5º deste estatuto, desde que devidamente legalizada e com sede no município de Aracruz-ES, ou na ausência desta, será destinado ao Distrito de Rotary no qual pertença este clube, sob a condição do patrimônio ser revertido em projetos sociais no Município de Aracruz.

**Art. 21-** Escrituração Contábil. A escrituração do Rotary Club Aracruz será de acordo com os princípios fundamentais de contabilidade e com as Normas Brasileiras de Contabilidade.

Parágrafo único. O Presidente e o Primeiro Tesoureiro possuem competência para assinar em conjunto ou separadamente os documentos contábeis quando se fizerem necessários.

**Art. 22 –** Administração dos recursos financeiros. Compete conjuntamente ao Presidente em exercício e ao Primeiro Tesoureiro a responsabilidade por todas as movimentações financeiras



do Rotary Club Aracruz, inclusive as realizadas junto as instituições financeiras, tais como: aberturas de contas, movimentações bancárias/financeiras, investimentos de renda fixa, dentre outras operações financeiras que se fizerem necessárias para a manutenção das atividades do clube.

§1º. É vedada a realização de investimentos de alto risco.

§2º. Os recursos financeiros proveniente de Órgão ou Entidade Pública não poderá ser aplicado em investimento de risco e os seus rendimentos deverão ser destinados de acordo com instrumento contratual pactuado.

**Art. 23-** Os casos omissos ficam subordinados às normas de RI.

**Art. 24-** Este Estatuto foi aprovado de acordo com as normas vigentes e vão assinados pela Presidente e Secretária deste Rotary Club.

Aracruz-ES 13 de maio de 2024.

Documento assinado digitalmente  
**gov.br** **MARILZA SARMENGI**  
Data: 22/05/2024 15:13:46-0300  
verifique em <https://validar.itl.gov.br>

**Marilza Sarmenghi**  
Presidente RC Aracruz  
Gestão 2023-2024

**LUCIANA FAVALESSA  
DE MARCHI**

**Luciana Favalessa De Marchi**  
Advogada e Secretária RC Aracruz  
Gestão 2023-2024  
OAB-ES 17.936

Assinado digitalmente por LUCIANA FAVALESSA DE MARCHI  
DN: C=BR, O=ICP-Brasil, OU=AC OAB, OU=01554285000175,  
OU=Presencial, OU=Assinatura Tipo A3, OU=ADVOGADO,  
CN=LUCIANA FAVALESSA DE MARCHI  
Razão: Eu sou o autor deste documento  
Localização:  
Data: 2024-05-22 14:06:31

CARTÓRIO DO 1º OFÍCIO DE  
ARACRUZ - ES  
Rubens Pimentel Filho  
Titular  
Margarida M<sup>te</sup> Pimentel  
Substituta  
Rita de Cássia N. Cavagliari  
Escrevente  
Roberto Fivelino de Barros  
Escrevente  
Tânia Mara Pimentel Rocha  
Escrevente  
Rua Flori Terzi, 253  
CEP: 29.194 - 052



**CARTÓRIO DO 1º OFÍCIO DE REGISTRO CIVIL DAS PESSOAS JURÍDICAS - COMARCA DE ARACRUZ (ES)**  
**RUBENS PIMENTEL FILHO - TITULAR**  
Rua Fyori Tercei, 253, Centro - Tel.: (27) 3256-2237  
PROT. Nº 18689 = DATA DO REGISTRO: 13/06/2024  
ATOS PRATICADOS: Livro A3 Averbação do Registro Nº475  
PROCESSAMENTO: 1 = R\$10,11 - DIGITALIZAÇÕES: 1 = R\$10,11

**PODER JUDICIÁRIO DO ESTADO DO ESPÍRITO SANTO**  
**SELO DIGITAL DE FISCALIZAÇÃO**

023010.CVZ2202.03919 

EMOL.(Leis 4847/93, 6670/01 Tab.3 Itens I-A,IV,IX) =	R\$	175,80
FUNEPJ (Lei Compl. 257/02,307/04 e Ato 139/05-CGJ-ES)=	R\$	17,58
FADESPE (Lei Compl. 595/2011)=	R\$	8,78
FUNEMP (Lei Compl. 386/2007)=	R\$	8,78
FARPEN(Lei Compl. 6.670/01 - ES e Ato TJ/ES nº 678/02)=	R\$	0,00
FUNCAD (Lei Compl. 366/2006)=	R\$	8,78
ISS	R\$	8,79
<b>TOTAL=</b>	<b>R\$</b>	<b>228,51</b>

Consulte autenticidade em [www.tjes.jus.br](http://www.tjes.jus.br)

\_\_\_\_\_  
OFICIAL

Cartório do 1º Ofício de Aracruz - ES  
Rubens Pimentel Filho  
Titular  
Rita de Cássia Neves Cavaglieri  
Substituta  
Roberto Rivelino de Barros  
Escrevente  
Tânia Mara Pimentel Rocha  
Escrevente  
Rua Fyori Tercei, nº 253  
CEP: 29.194-062



Autenticar documento em <https://aracruz.camarasempapel.com.br/autenticidade>  
com o identificador 330038003600310032003A005000, Documento assinado digitalmente conforme  
art. 4º, II da Lei 14.063/2020.

# Reunião Ordinária Rotary Club Aracruz

Data: 13/05/2024

	NOMES	ASSINATURAS
1	Aline Tessarolo Costa Guidetti	
2	Antônio Angelo Guidoline	
3	Carlos Magno Marin de Souza	
4	D Ártagnan S Ddeliberto	
5	Divaldo Crivelin	
6	Eliézer Márcio Lima Minchio	
7	Erika Viana	(Justificou)
8	Evilásio Oliveira Costa	
9	Fernanda Gonçalves Araújo Fraga	
10	Fernando Wagno de Oliveira Goes	
11	Geanes Aparecida Rodrigues Goularte	
12	Glória Mayer Coutinho	
13	Horácio Batista Pereira	
14	Ivanilde Bof Zatta	x F
15	Jerry Tonini Minchio	(Justificou)
16	Jaqueline Zampieri Duarte Gouvêa	x / Justificou
17	José Antônio de Andrade Neto	
18	João Luiz Minchio	
19	Linconh Liuth	
20	Luciana Favalessa de Marchi Aiolfi	
21	Luiz Carlos Tofoli Seschini	
22	Lourdes Pianca Guidolini	
23	Luzia Maria Almeida	
24	Maria Teresinha Barcelos da Costa Crivelin	
25	Marcite Maria Pianca Broetto Sperandio	
26	Maria Margarete Rossi Devens	
27	Marilene De Angeli Furieri	
28	Marilza Patricio Minchio	
29	Marilza Sarmengh	x Justificou
30	Paula Sarmengh Rodrigues	a marilza
31	Pedro Ademir Zatta	Justificou
32	Renata Corti Sant'Ana	
33	Rosiane de Moraes Pereira	
34	Rodrigo dos Santos Costa	
35	Tatiana Lima Coelho	
36	Terezinha Colombi Resende	x F
37	Uara Cabral Sarmengh	JUSTIFICOU
38	Vanderleia coelho Rodrigues	Uara Cabral
39	Vânia Dias de Assis Gomes	x F
40	Vanes Alexandra Pinto Subtil	
41	Zélia Dalva Foreque Giovanni	
42		x
43		
44		
45		
46		

CARTÓRIO DO 1º OFÍCIO DE  
 ARACRUZ - ES  
 Rubens Pimentel Filho  
 Titular  
 Margarida M. F. Pimentel  
 Substituta  
 Rita de Cassia W. Cavaglieri  
 Escrevente  
 Roberto Rivelino de Barros  
 Escrevente  
 Tania Marz Pimentel Rocha  
 Escrevente  
 Rua Flori Terceira, 253  
 CEP: 29.197-062

31 Rotary



# PROTOCOLO DE ASSINATURA(S)

O documento acima foi assinado eletronicamente e pode ser acessado no endereço <https://aracruz.camarasempapel.com.br/autenticidade> utilizando o identificador 330038003600310032003A005000

Assinado eletronicamente por **PAIM** em **25/06/2024 08:51**

Checksum: **FFE0CE7C6D5C51F5177338C203EE1D74D1C70044A6497CB76A574B5FC89ADD6B**



Autenticar documento em <https://aracruz.camarasempapel.com.br/autenticidade> com o identificador 330038003600310032003A005000, Documento assinado digitalmente conforme art. 4º, II da Lei 14.063/2020.