

Autenticar documento em <https://aracruz.camarasempapel.com.br/autenticidade> com o identificador 340031003800320033003A00540052004100, Documento assinado digitalmente conforme MP nº 2.200-2/2001, que institui a Infra-estrutura de Chaves Públicas Brasileira - ICP-Brasil.

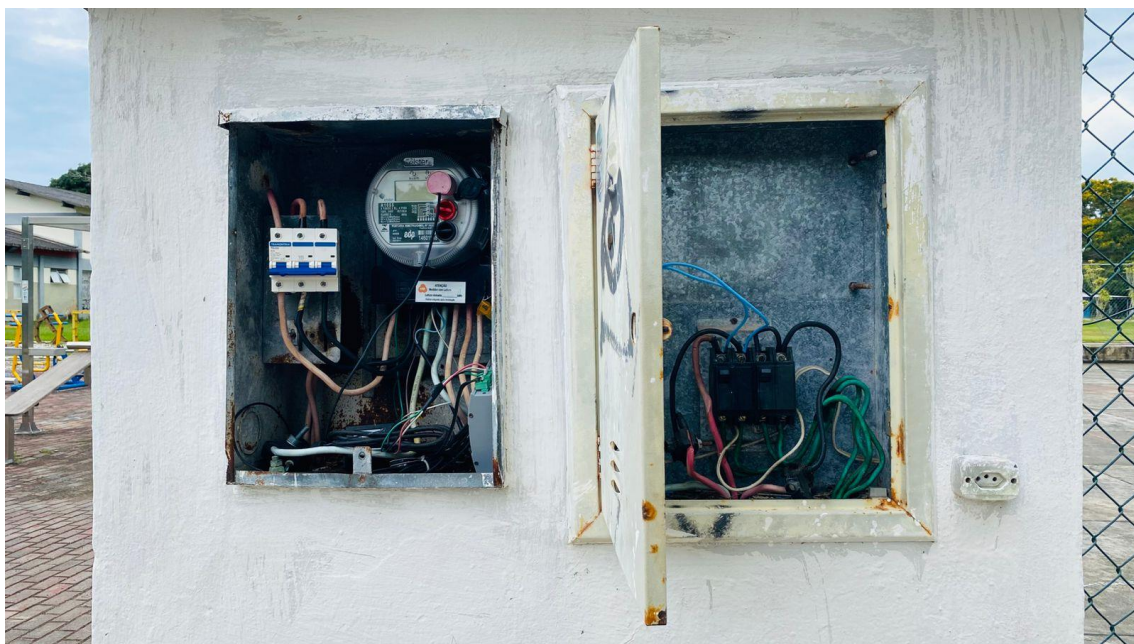









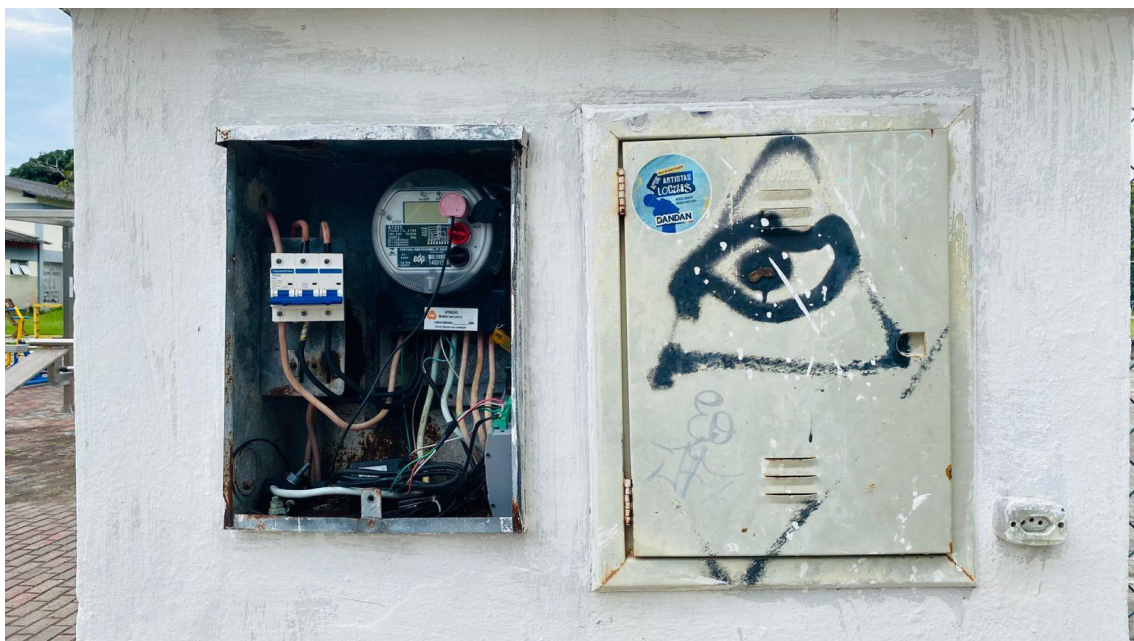





Autenticar documento em <https://aracruz.camarasempapel.com.br/autenticidade> com o identificador 340031003800320033003A00540052004100, Documento assinado digitalmente conforme MP nº 2.200-2/2001, que institui a Infra-estrutura de Chaves Públicas Brasileira - ICP-Brasil.





Autenticar documento em <https://aracruz.camarasempapel.com.br/autenticidade> com o identificador 340031003800320033003A00540052004100, Documento assinado digitalmente conforme MP nº 2.200-2/2001, que institui a Infra-estrutura de Chaves Públicas Brasileira - ICP-Brasil.