

Autenticar documento em <https://aracruz.camarasempapel.com.br/autenticidade> com o identificador 310031003700300032003A00540052004100. Documento assinado digitalmente conforme MP nº 2.200-2/2001, que institui a Infra-estrutura de Chaves Públicas Brasileira - ICP-Brasil.

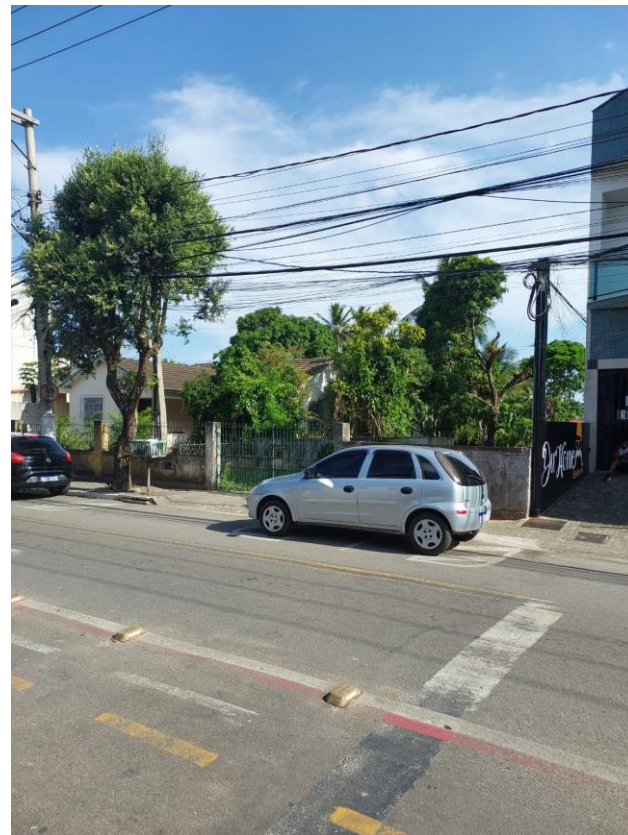

Autenticar documento em <https://aracruz.camarasempapel.com.br/autenticidade> com o identificador 310031003700300032003A00540052004100. Documento assinado digitalmente conforme MP nº 2.200-2/2001, que institui a Infra-estrutura de Chaves Públicas Brasileira - ICP-Brasil.

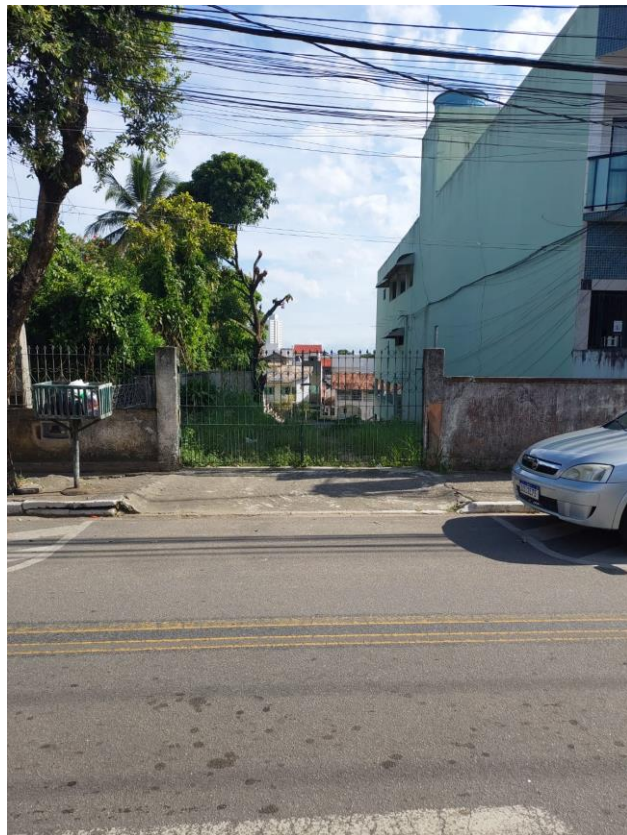
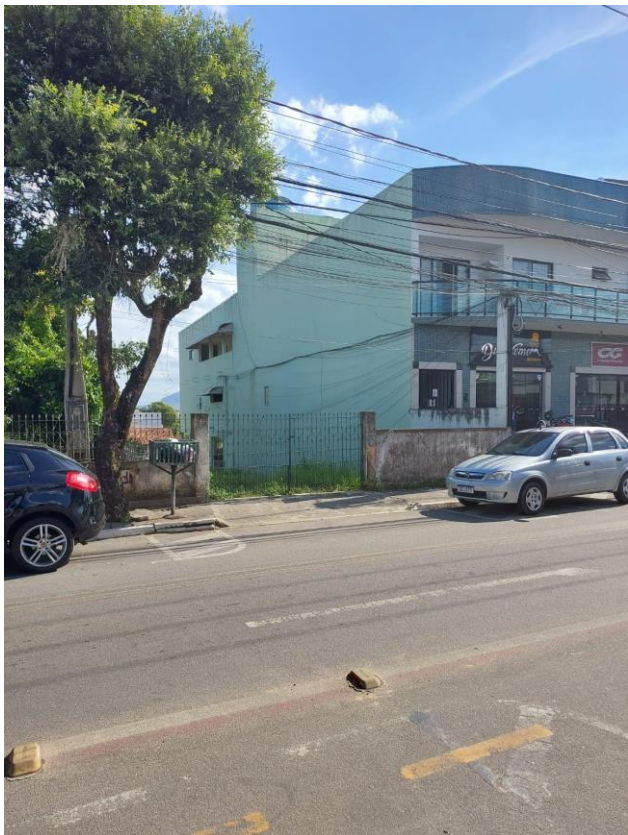

Autenticar documento em <https://aracruz.camarasempapel.com.br/autenticidade>
com o identificador 310031003700300032003A00540052004100, Documento assinado digitalmente
conforme MP n° 2.200-2/2001, que institui a Infra-estrutura de Chaves Públicas Brasileira - ICP-
Brasil.